

ATLANTIC'EAU

Réalisation d'un feeder de sécurisation
d'alimentation en eau potable du Sud-Ouest
du département.

Liaison de Vigneux de Bretagne à Rouans

Conduite projetée - Planche 1/10

Plan parcellaire - Parcelles 1 à 18

Agence Angévine
16 Bd Ecoe Homo
49 100 ANGÉ
Tel : 02 41 57 05 73
Fax : 02 41 57 05 97

Séjé
Immeuble Centrale Seine
4202, rue de la Roche
CS - 71230
78 500 PARIS Cedex 12
Tel : 01 82 51 64 02
Fax : 01 82 51 41 39



Indice	Date	Etabli par	Vérifié	Observation
A	23/03/2018	BAZ	GRF	-
B	10/09/2020	BAZ	GRF	MAJ état parcellaire
C				
D				
E				

Echelle : - - -

016	40793	DUP	-	-	-	-
CODE	N° AFFAIRE	PROJET	TYPE	COURSIVE	N° SIRET	IND



Légende
- Limite de parcelles
- Emprise servitude
- Limite de commune

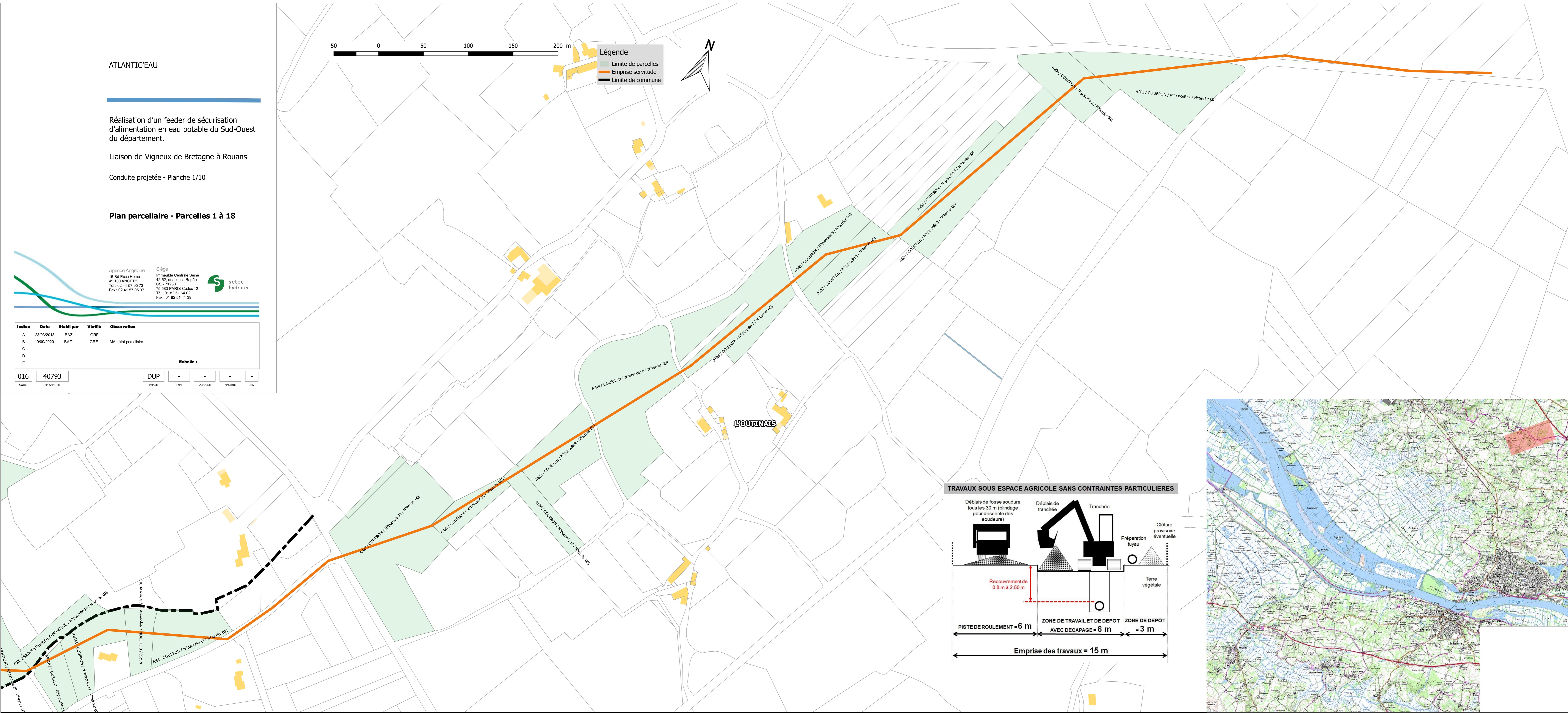
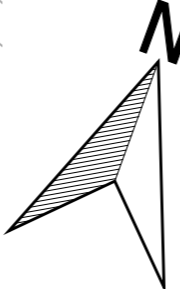

TRAVAUX SOUS ESPACE AGRICOLE SANS CONTRAINTES PARTICULIÈRES

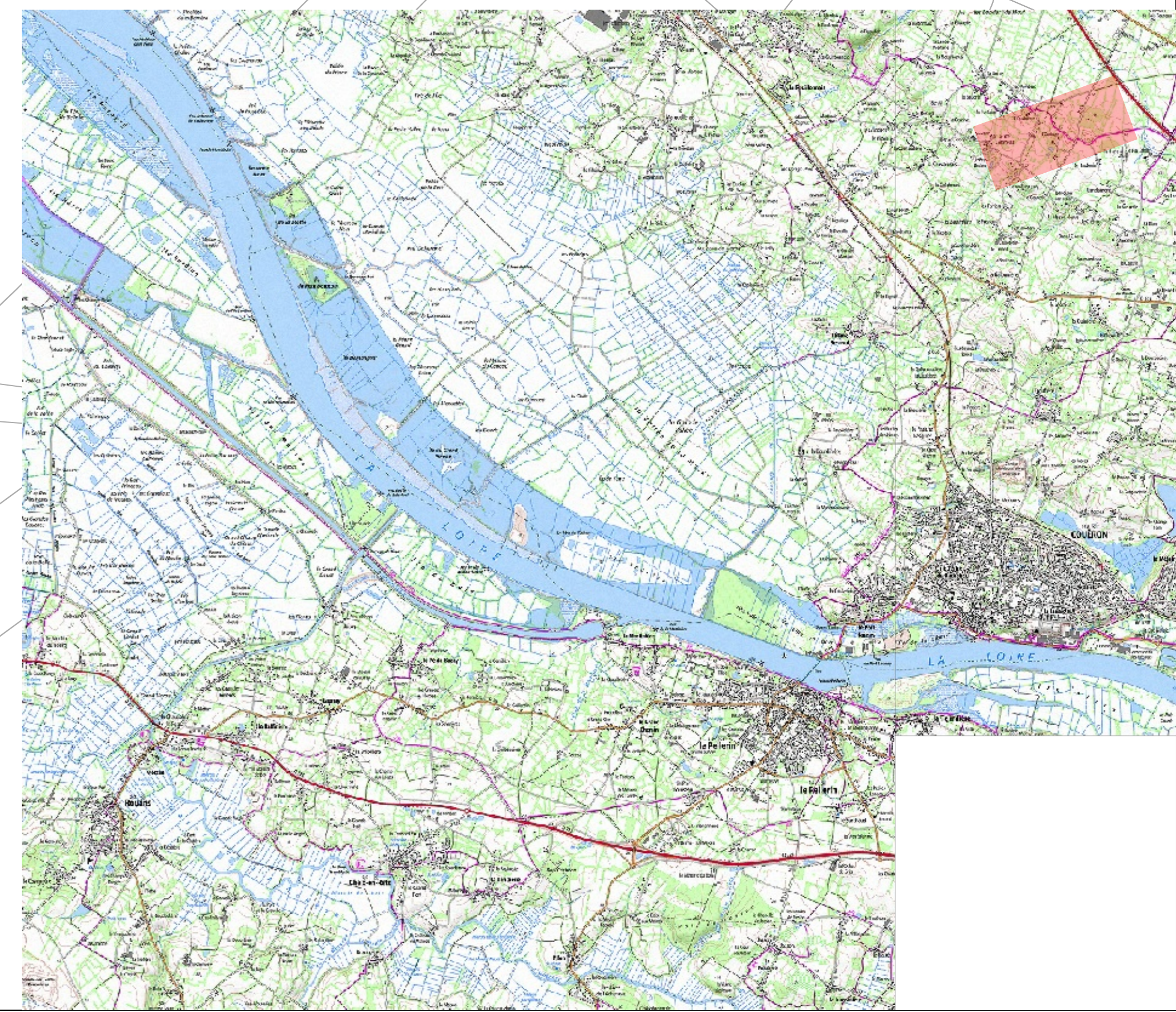
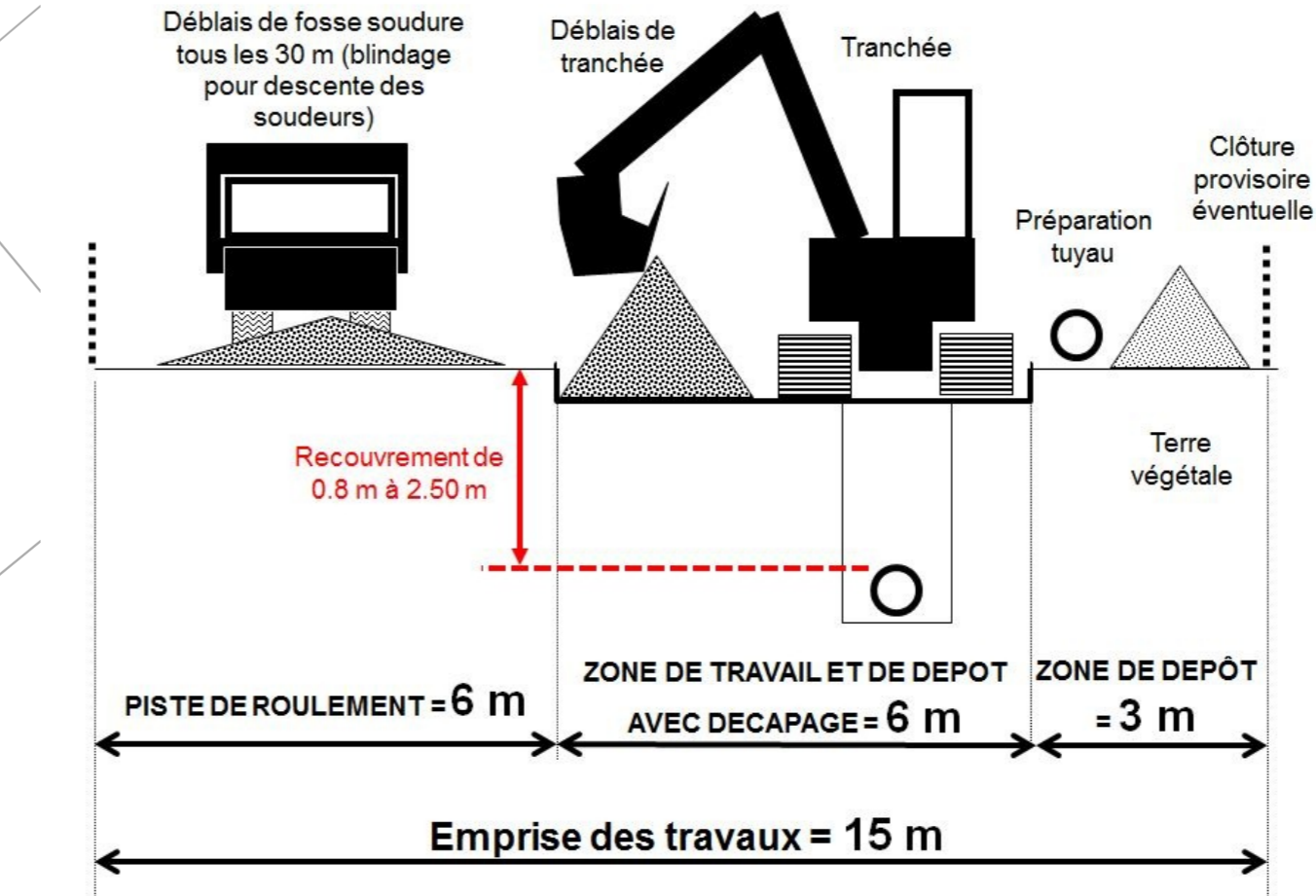

ATLANTIC'EAU

Réalisation d'un feeder de sécurisation d'alimentation en eau potable du Sud-Ouest du département.

Liaison de Vigneux de Bretagne à Rouans

Conduite projetée - Planche 2/10

Plan parcellaire - Parcelles 14 à 40

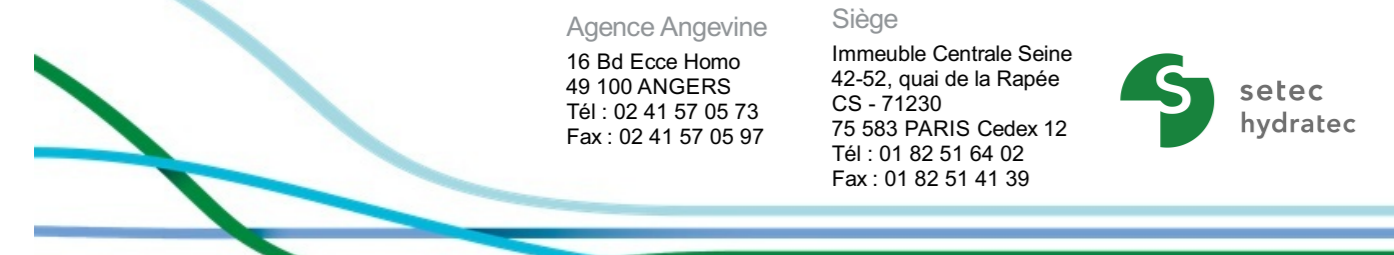

Indice	Date	Etabli par	Véifié	Observation
A	23/03/2018	BAZ	GRF	-
B	09/04/2018	BAZ	GRF	Passage SNCF
C	10/09/2020	BAZ	GRF	MU est parcellaire
D				
E				

Echelle : 016 40793 DUP

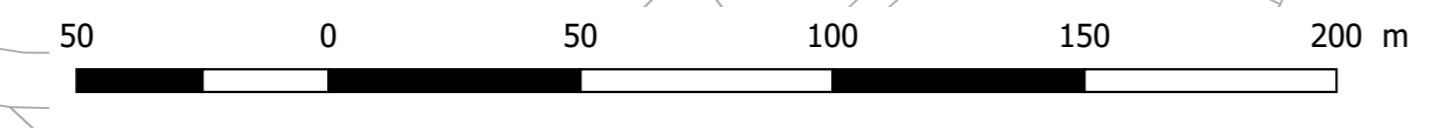

Légende

- Limite de parcelles
- Emprise de servitude
- Limite de commune

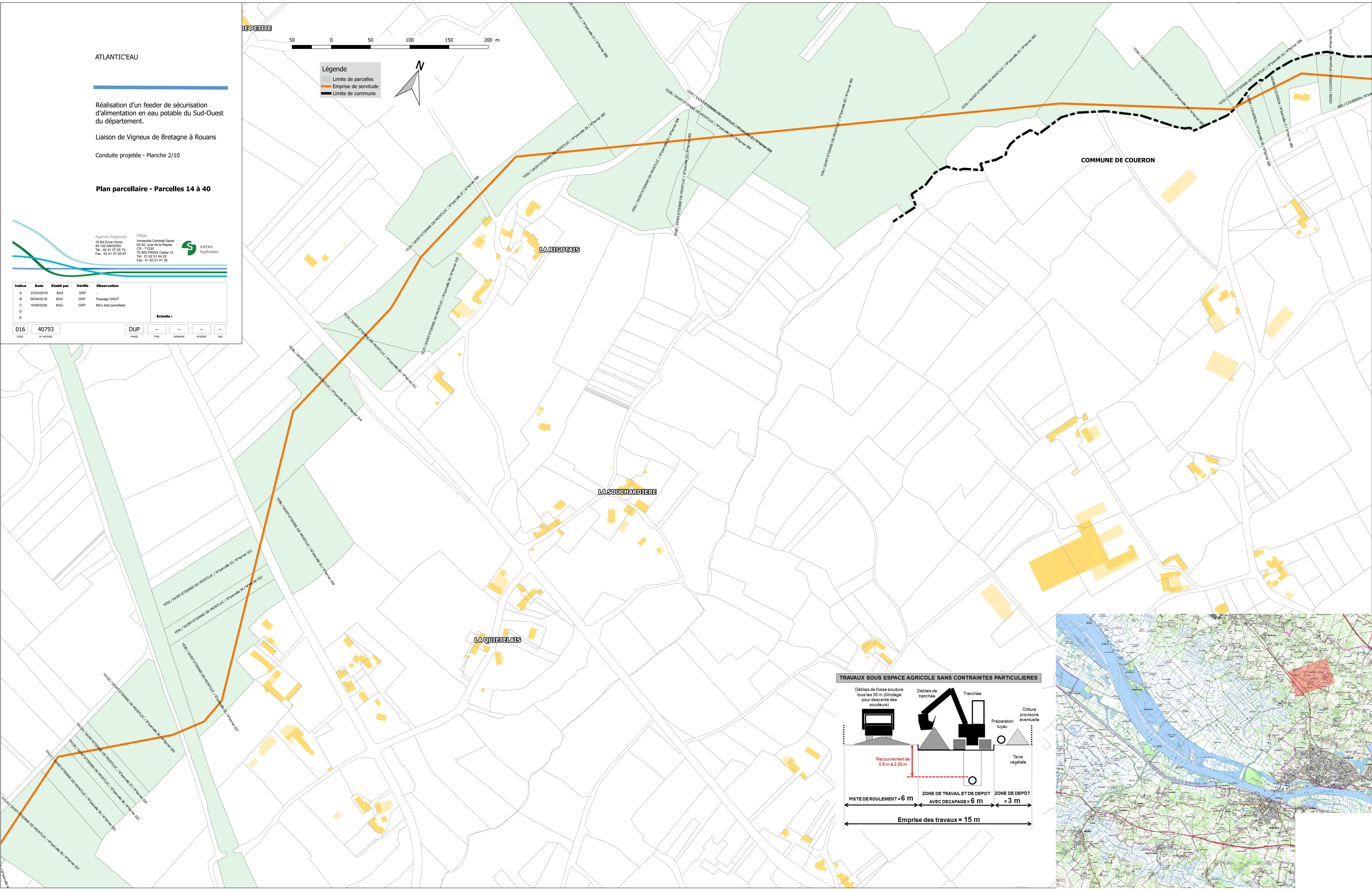
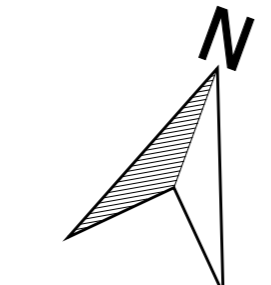

TRAVAUX SOUS ESPACE AGRICOLE SANS CONTRAINTES PARTICULIÈRES

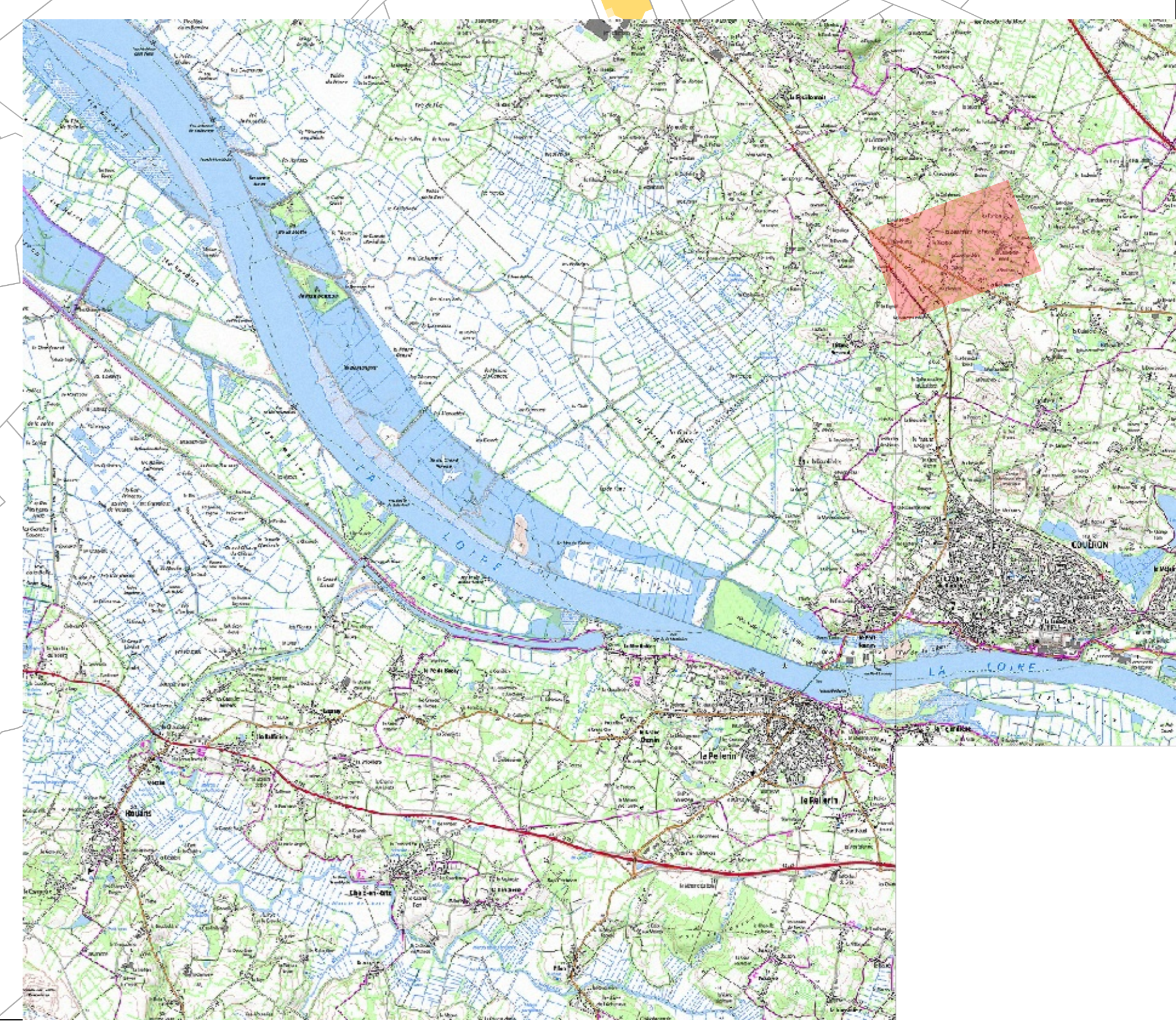
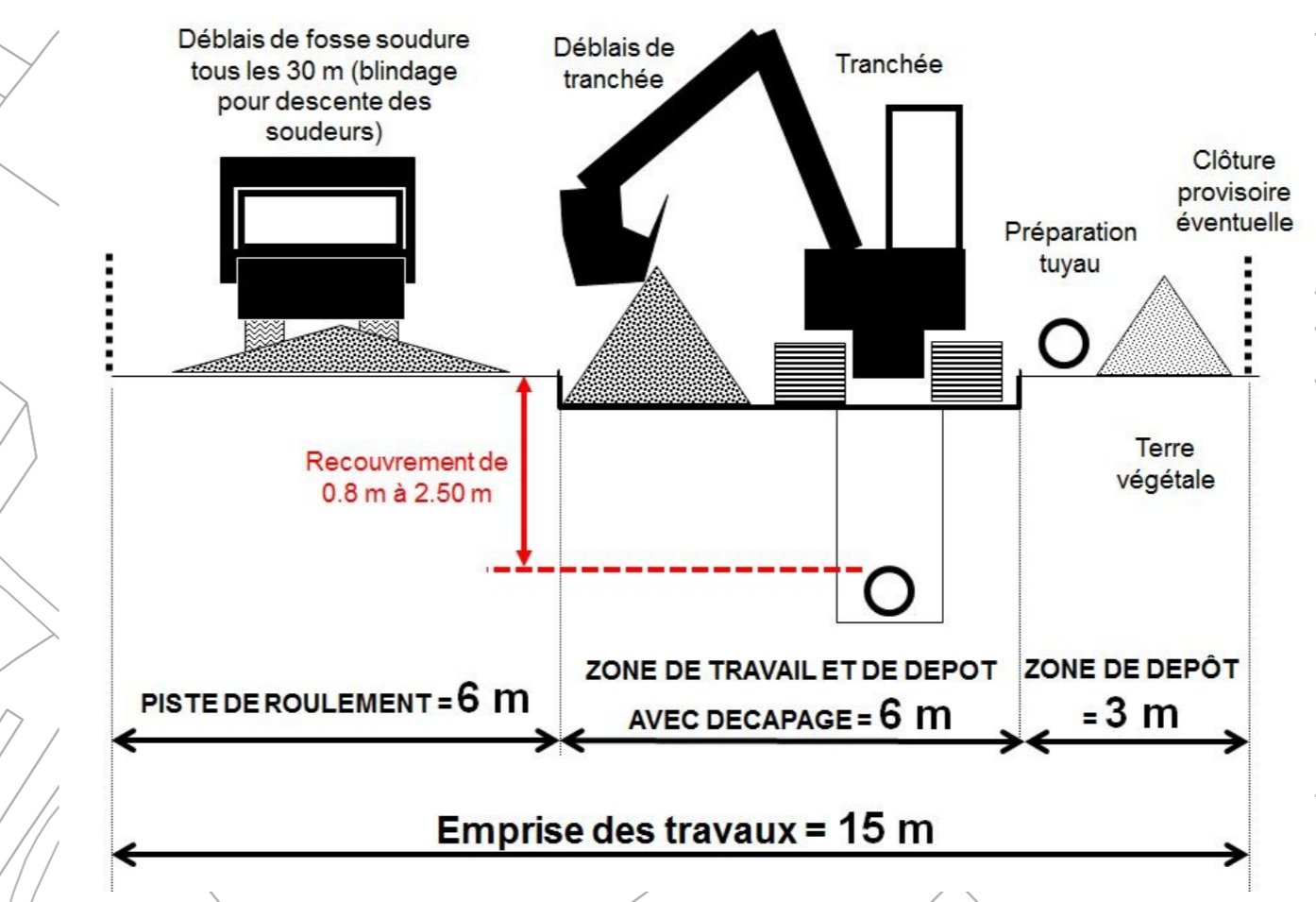

ATLANTIC'EAU

Réalisation d'un feeder de sécurisation d'alimentation en eau potable du Sud-Ouest du département.

Liaison de Vigneux de Bretagne à Rouans

Conduite projetée - Planche 3/10

Plan parcellaire - Parcelles 32 à 66

Agence Angwinne
16 Bd Ecoa Honoré
49 100 ANGERS
Tel: 02 41 57 05 73
Fax: 02 41 57 05 97

Siège
Immeuble Centrale Seine
4205, rue de la République
CS - 71230
15 500 PARIS Cedex 12
Tel: 01 82 91 64 02
Fax: 01 82 91 41 39

Indice	Date	Etabli par	Vérifié	Observation
A	23/03/2018	BAZ	GRF	-
B	09/04/2018	BAZ	GRF	Passage SNCF
C	10/09/2020	BAZ	GRF	MAJ état parcellaire
D				
E				

Echelle : DUP

016 40793



Légende

- Limite de parcelles
- Emprise de servitude
- Limite de commune

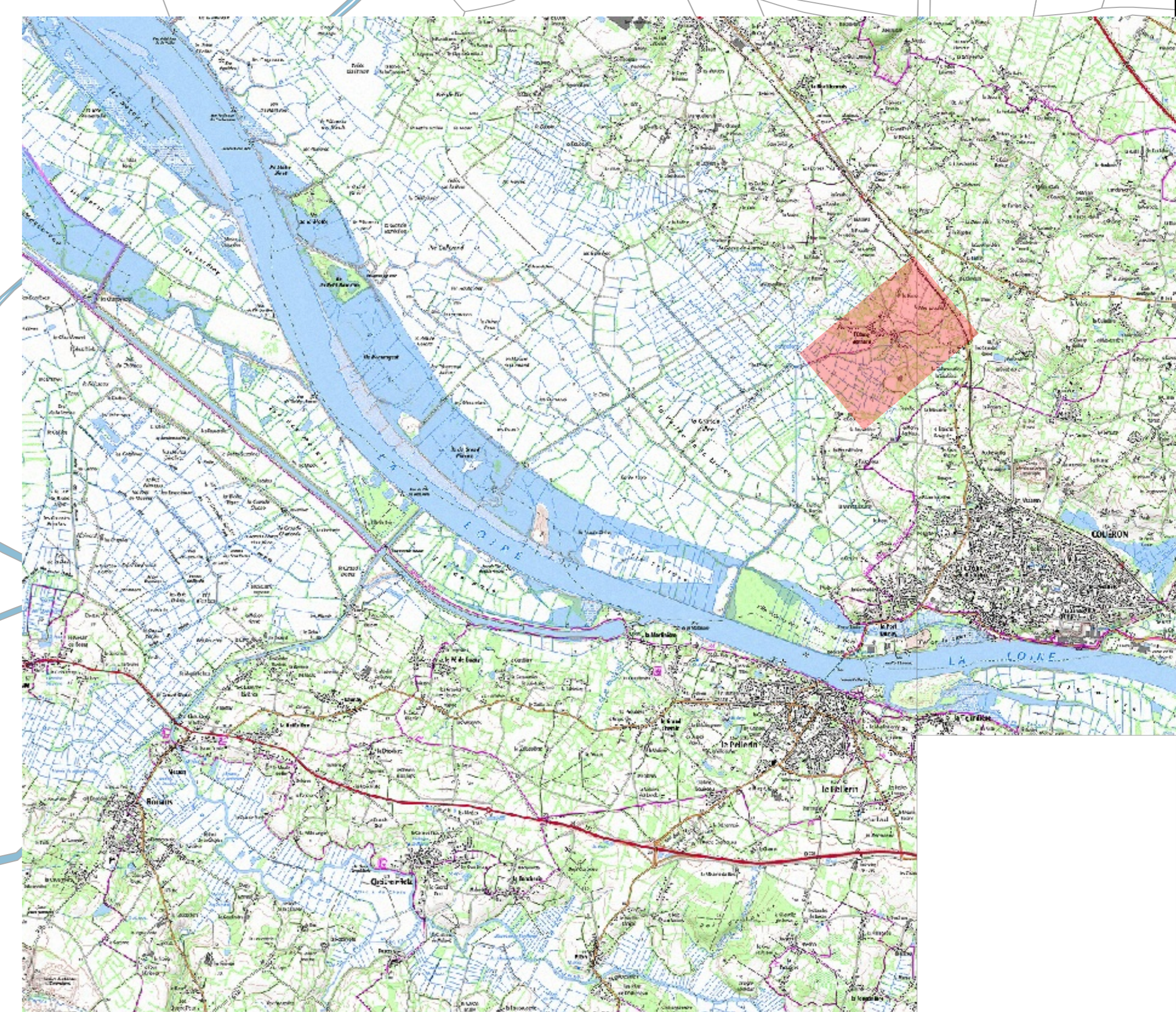
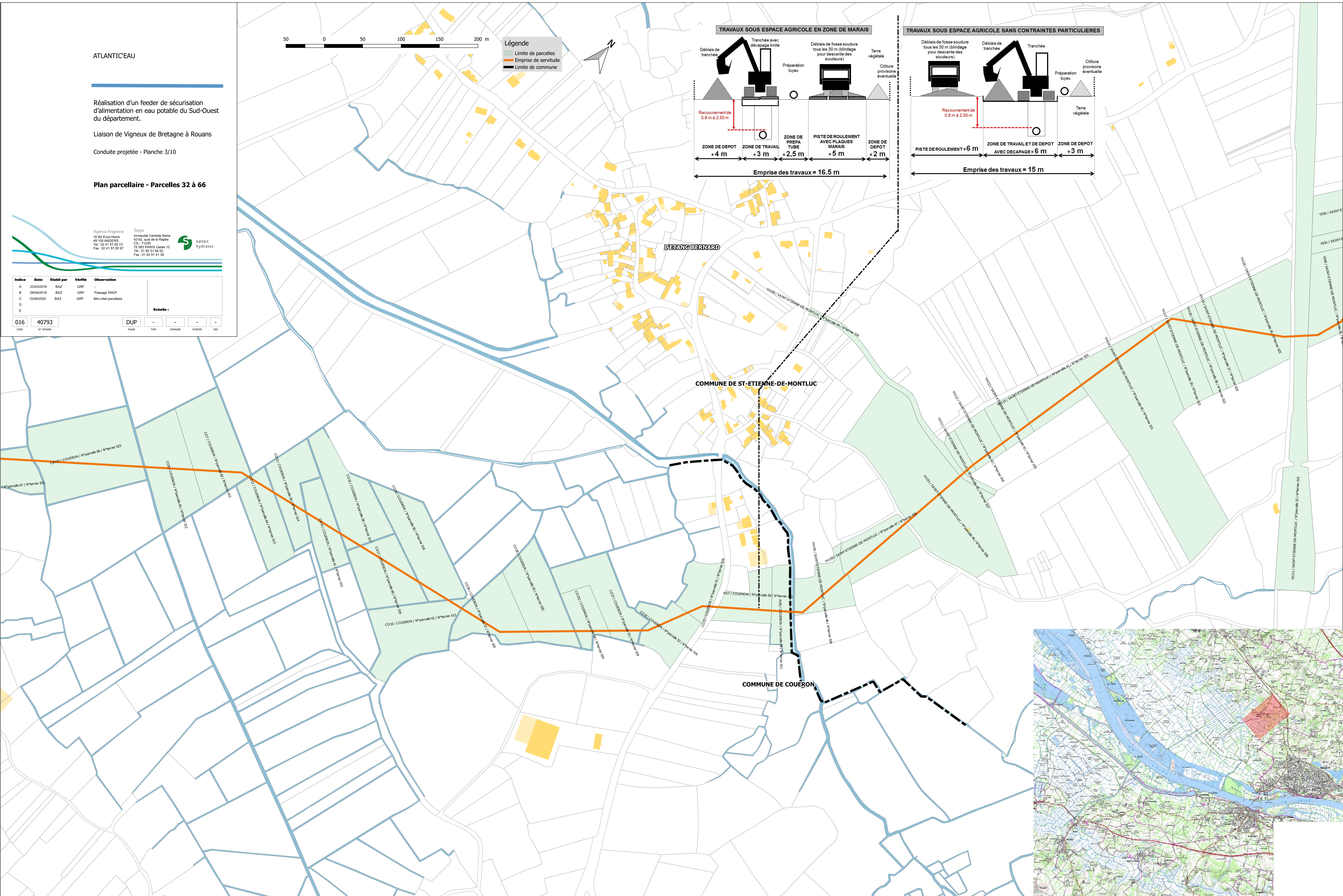
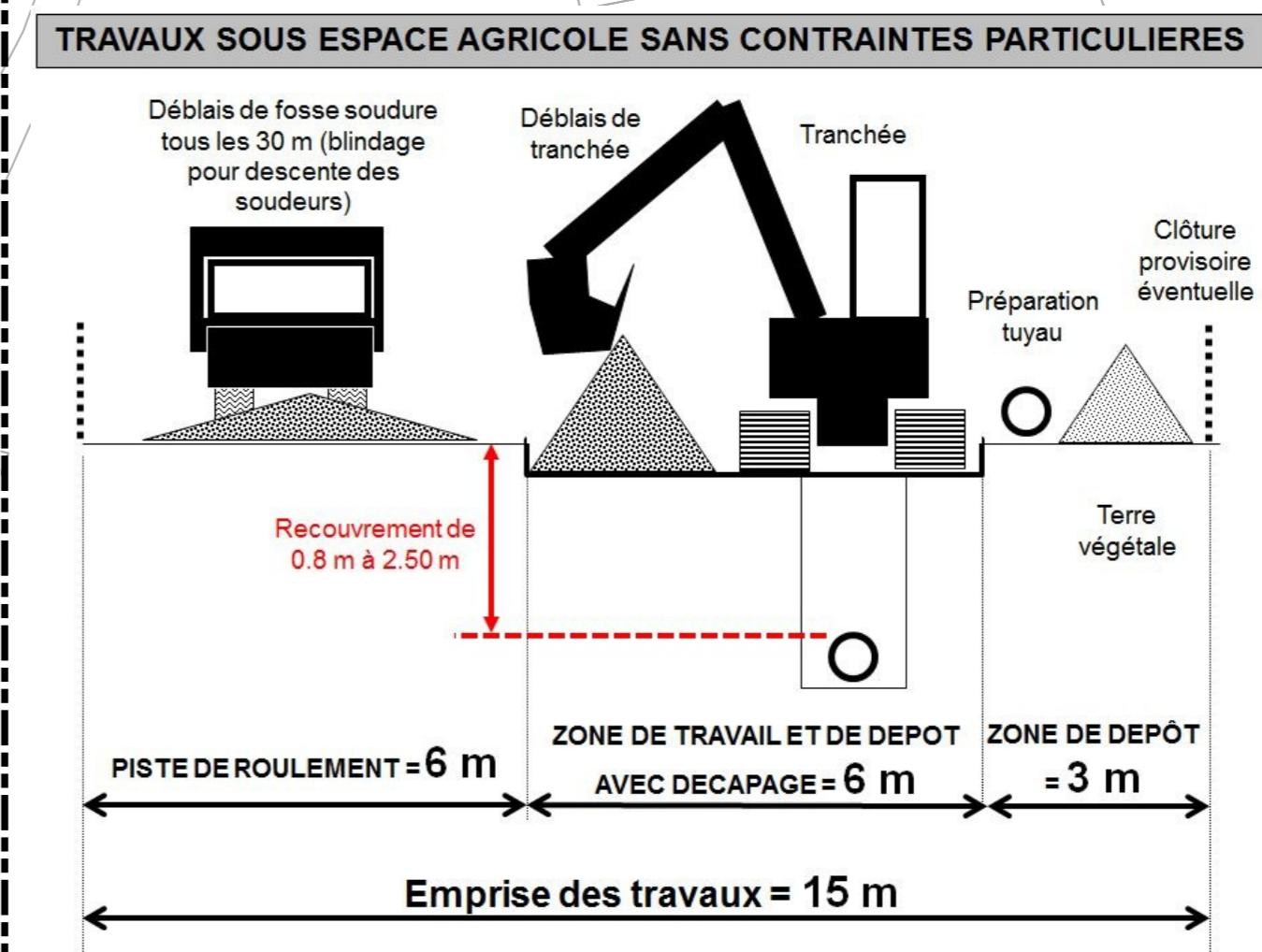
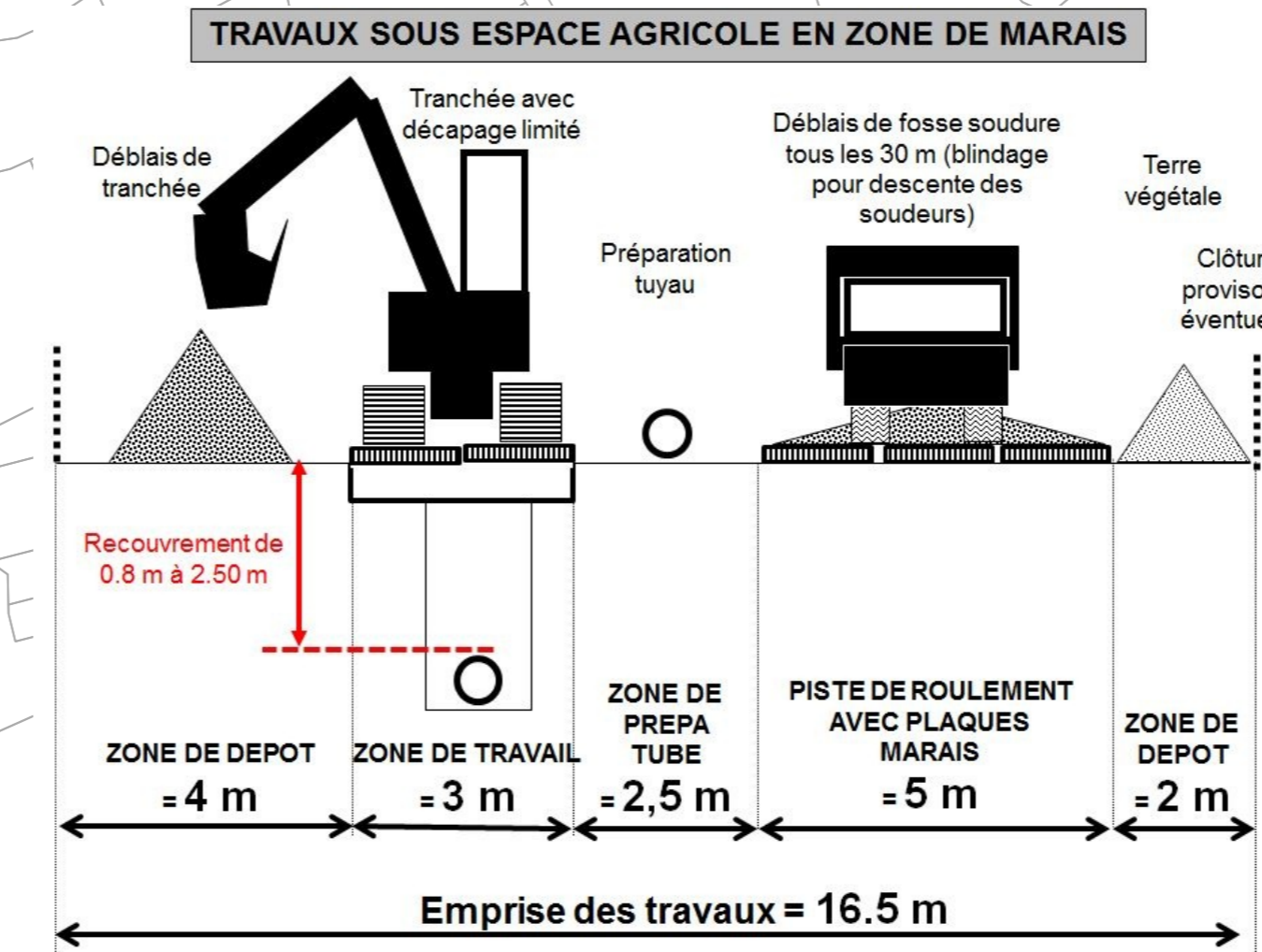
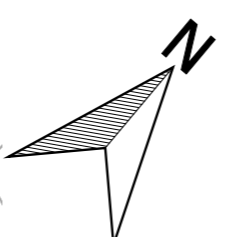

ATLANTIC'EAU

Réalisation d'un feeder de sécurisation
d'alimentation en eau potable du Sud-Ouest
du département.

Liaison de Vigneux de Bretagne à Rouans

Conduite projetée - Planche 4/10

Plan parcellaire - Parcelles 67 à 96

Agence Angévine
16 Bd Ecole Homo
49 100 ANGÉVINE
Tel: 02 41 57 05 73
Fax: 02 41 57 05 97

Siège
Immeuble Centrale Seine
4202, quai de la Raie
CS - 7 1230
75 505 PARIS Cedex 12
Tel: 01 82 91 64 02
Fax: 01 82 91 41 39

setec
hydratic

Indice	Date	Etabli par	Vérifié	Observation
A	23/03/2018	BAZ	GRF	-
B	10/09/2020	BAZ	GRF	MAJ état parcellaire
C				
D				
E				

Echelle :

016	40793	DUP	-	-	-	-
CODE	N° AFFAIRE	PROJET	TYPE	COURSE	N° SIRET	IND

50 0 50 100 150 200 m

Légende
- Limite de parcelles
- Emprise de servitude
- Limite de commune

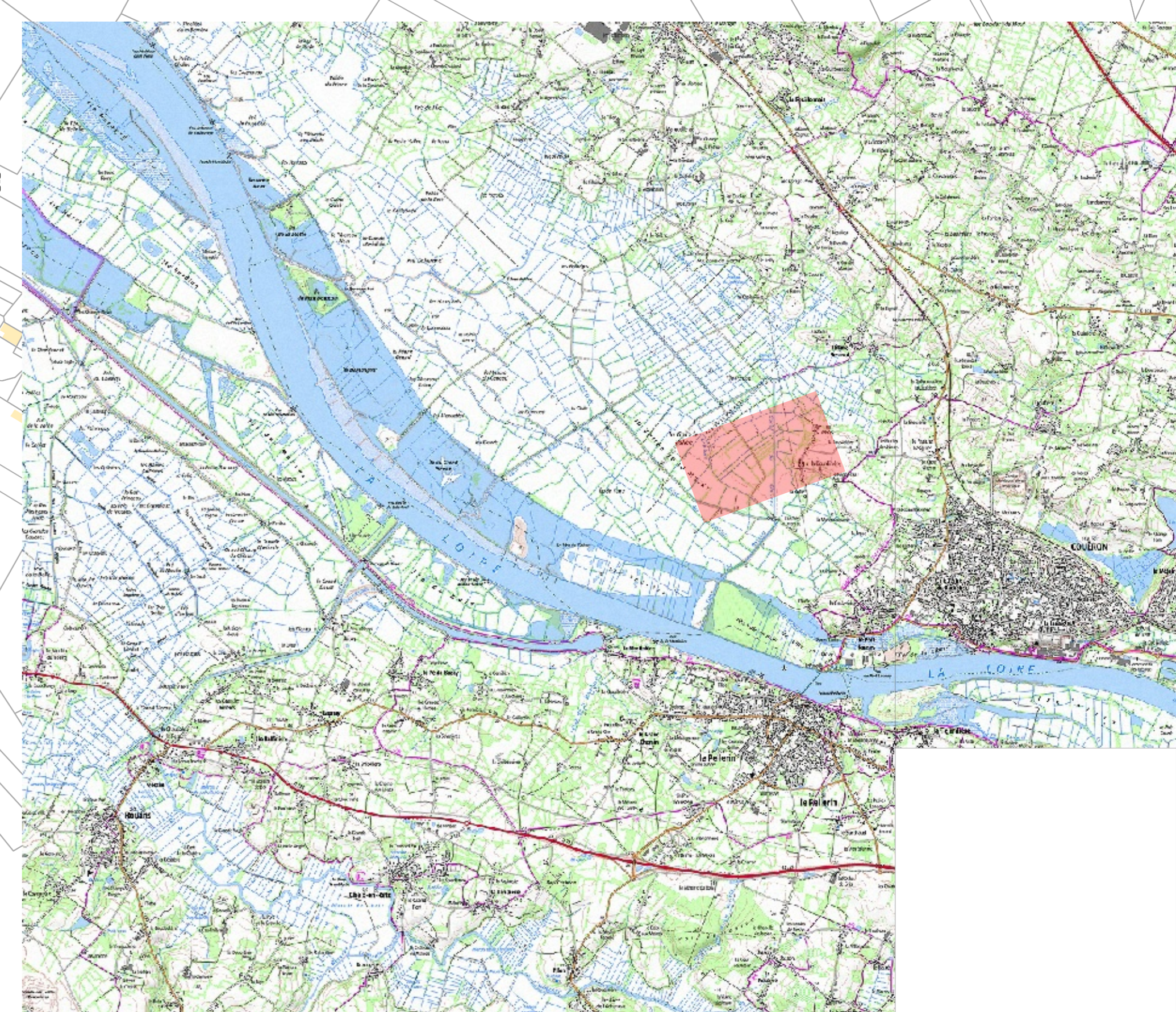
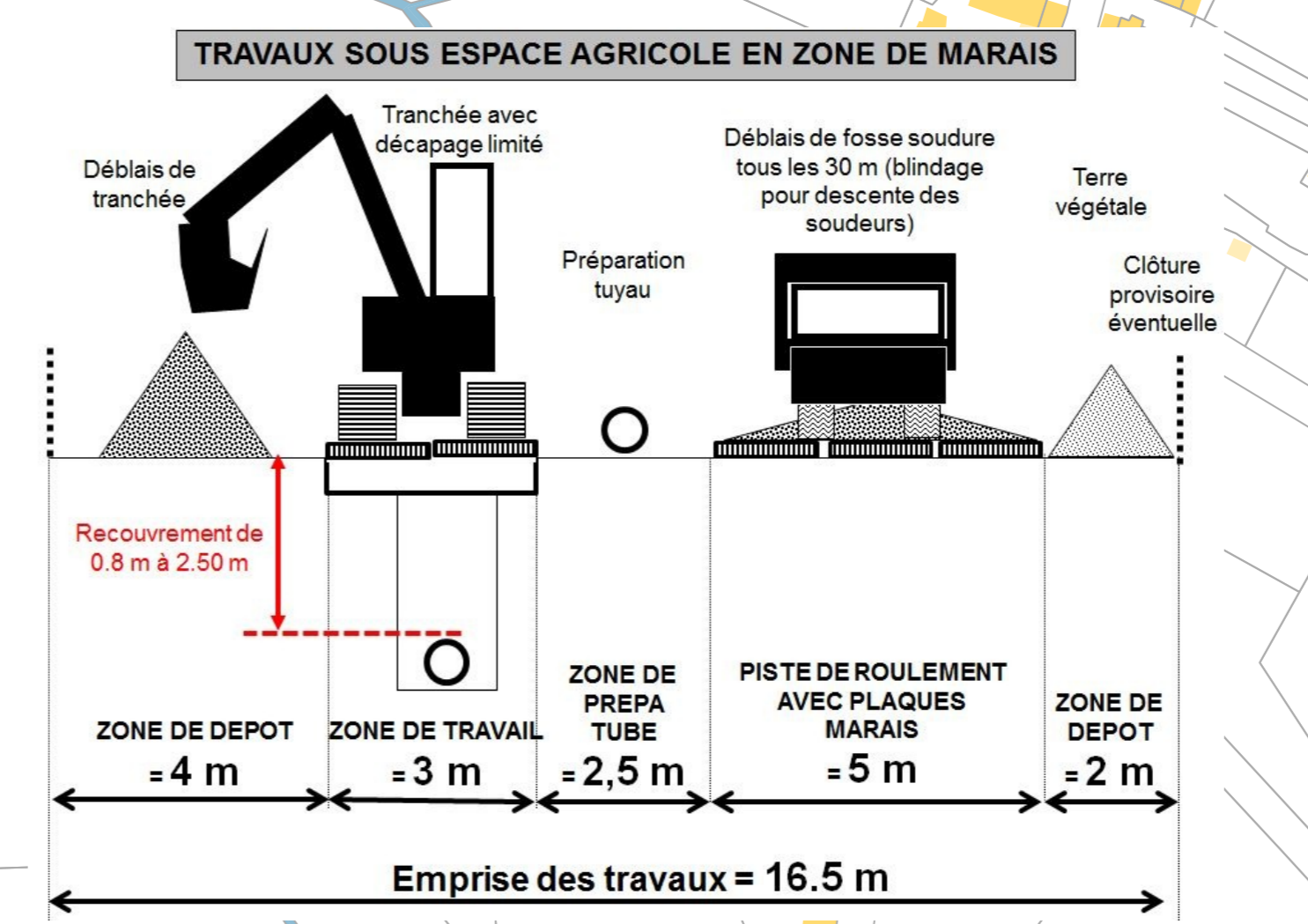
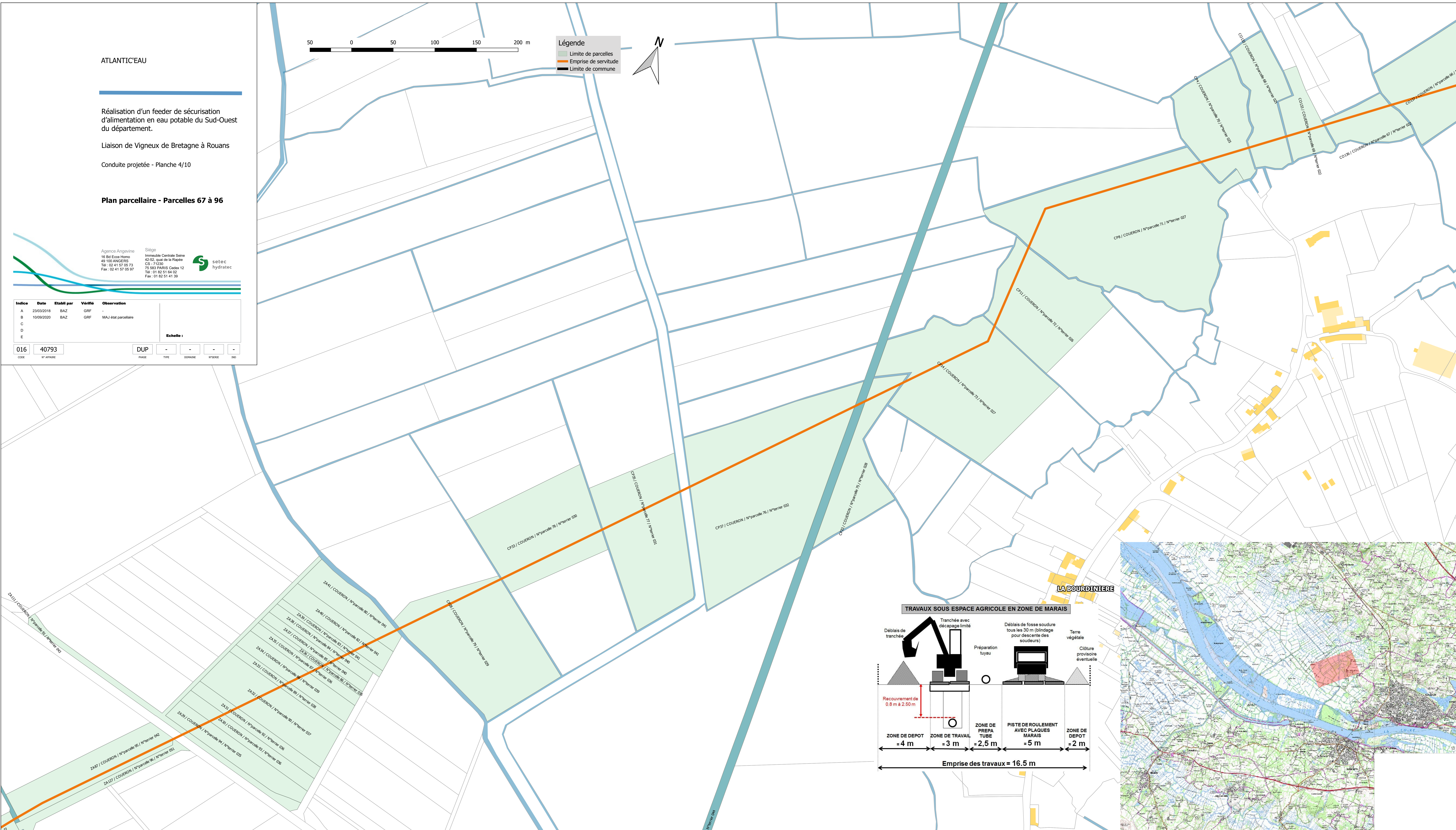
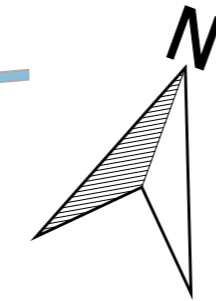

ATLANTIC'EAU

Réalisation d'un feeder de sécurisation d'alimentation en eau potable du Sud-Ouest du département.

Liaison de Vigneux de Bretagne à Rouans

Conduite projetée - Planche 5/10

Plan parcellaire - Parcelles 90 à 122

Agence Angéline
16 Bd Ecoa Honoré
49 100 ANGERS
Tel : 02 41 57 05 73
Fax : 02 41 57 05 97

Siège
Immeuble Centrale Seine
4205, rue de la Roche
CS - 7 1230
75 560 PARIS Cedex 12
Tel : 01 82 51 64 02
Fax : 01 82 51 41 39

setec
hydraulac

Indice	Date	Etabli par	Vérifié	Observation
A	23/03/2018	BAZ	GRF	-
B	19/09/2020	BAZ	GRF	MAJ état parcellaire
C				
D				
E				

Echelle :

016	40793	DUP	-	-	-	-
CODE	N° AFFAIRE	PHASE	TYPE	COURSIVE	N° SIRET	IND

50 0 50 100 150 200 m

Légende
- limite de parcelles
- Emprise de servitude
- Limite de commune

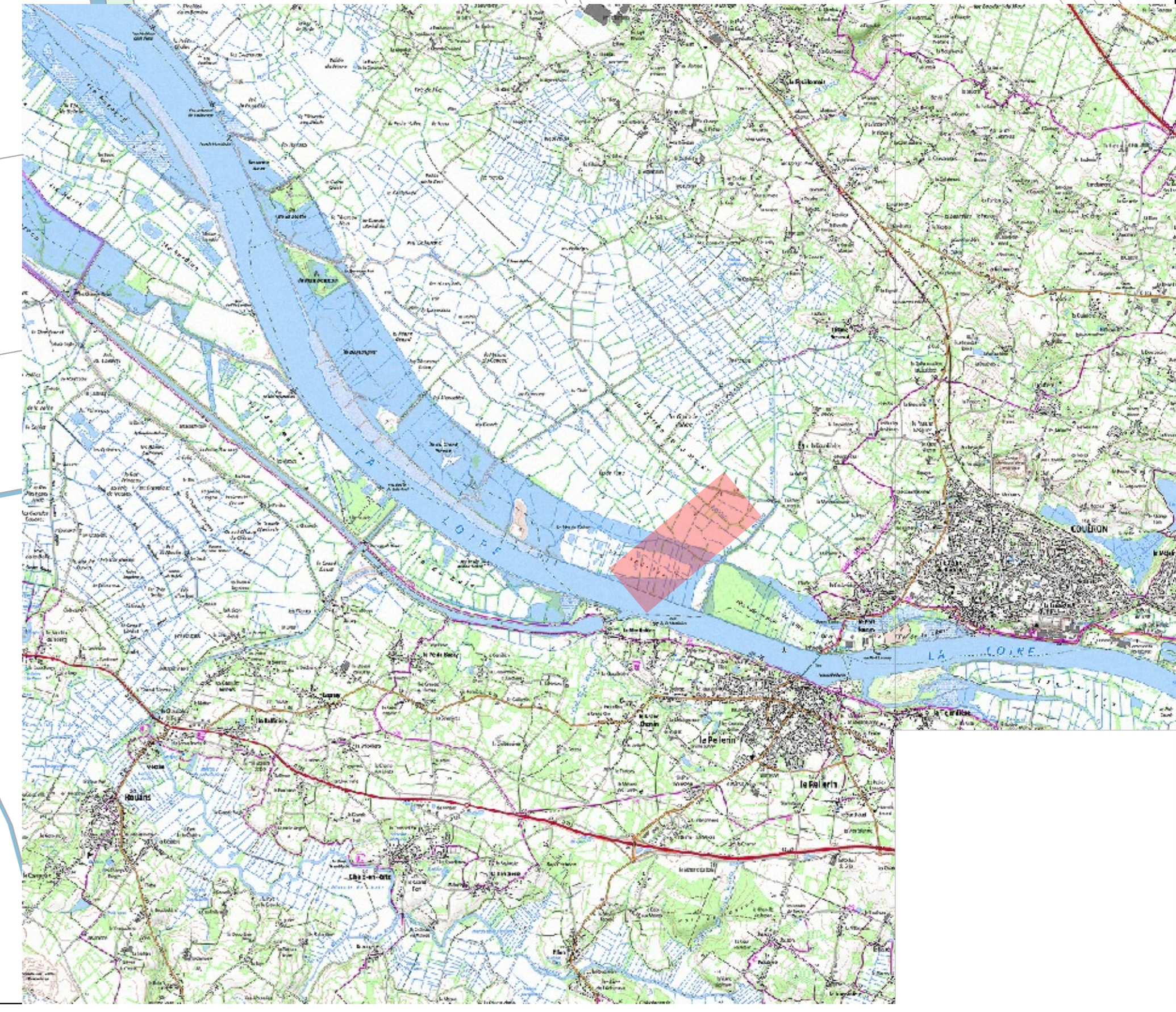
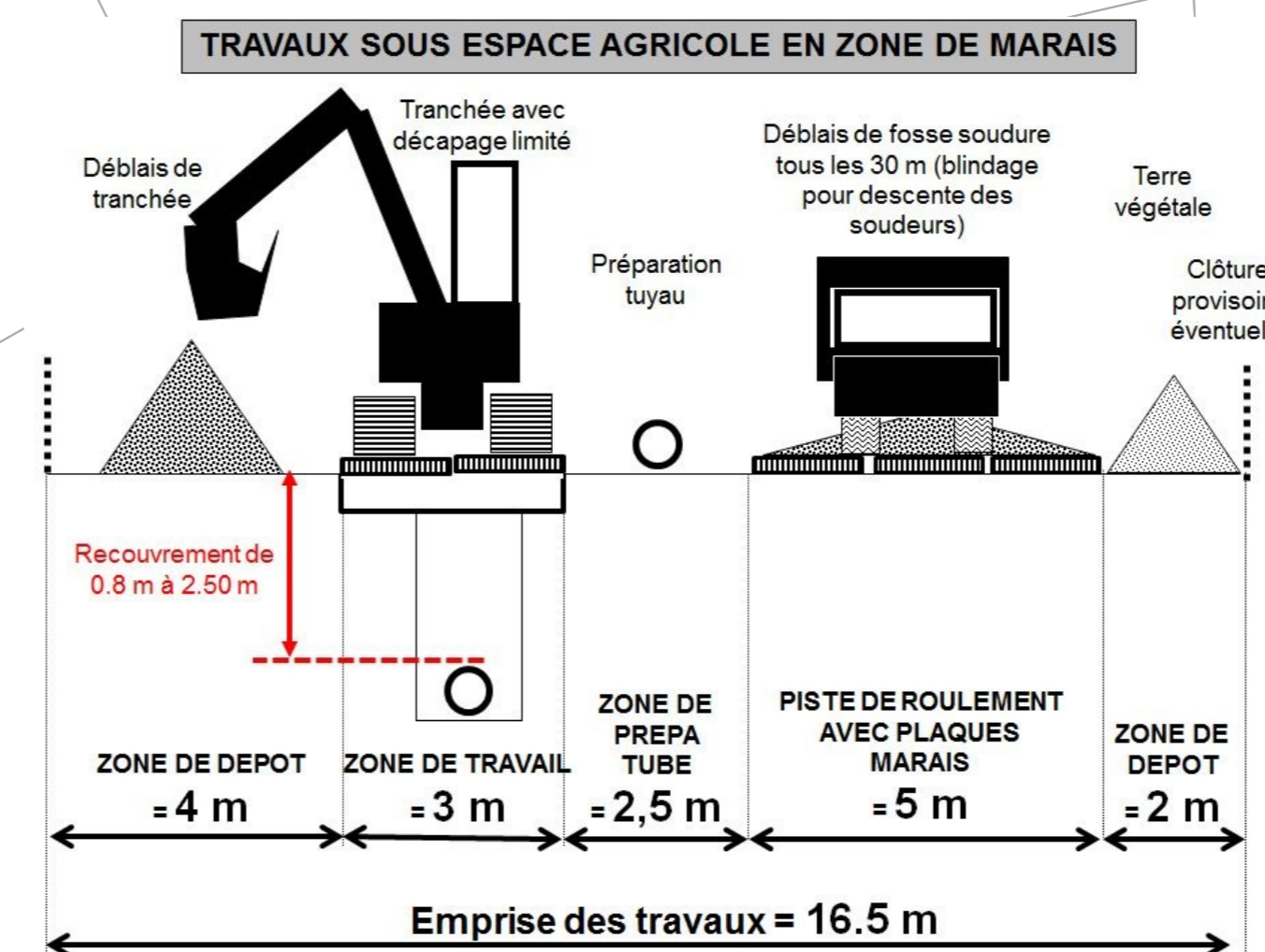
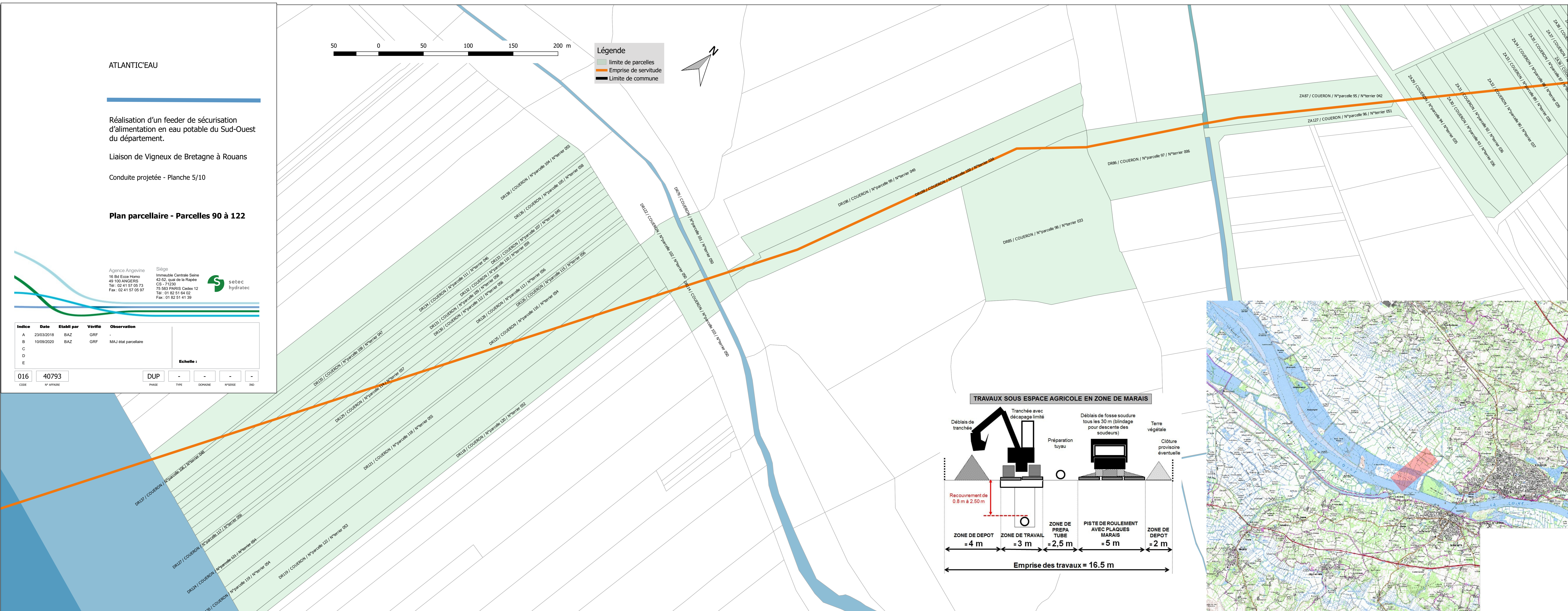
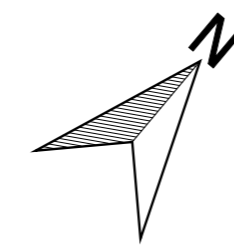

ATLANTIC'EAU

Réalisation d'un feeder de sécurisation d'alimentation en eau potable du Sud-Ouest du département.

Liaison de Vigneux de Bretagne à Rouans

Conduite projetée - Planche 6/10

Plan parcellaire - Parcelles 123 à 147

Agence Angévine
16 Bd Ecoe Homo
49 100 ANGERS
Tel: 02 41 57 05 73
Fax: 02 41 57 05 97

Sigéa
Immeuble Centrale Seine
4202, quai de la Raie
CS - 7 1230
75 505 PARIS Cedex 12
Tel: 01 82 51 64 02
Fax: 01 82 51 41 39

S&E C
hydratic

Indice	Date	Etabli par	Vérifié	Observation
A	23/03/2018	BAZ	GRF	-
B	10/09/2020	BAZ	GRF	MAJ état parcellaire
C				
D				
E				

Echelle :

016 40793 DUP

CODE N° AFFAIRE PAGE TYPE COORDONÉ N° SÉRIE IND

50 0 50 100 150 200 m

Légende

- Limite de parcelles
- Emprise de servitude
- Limite de commune

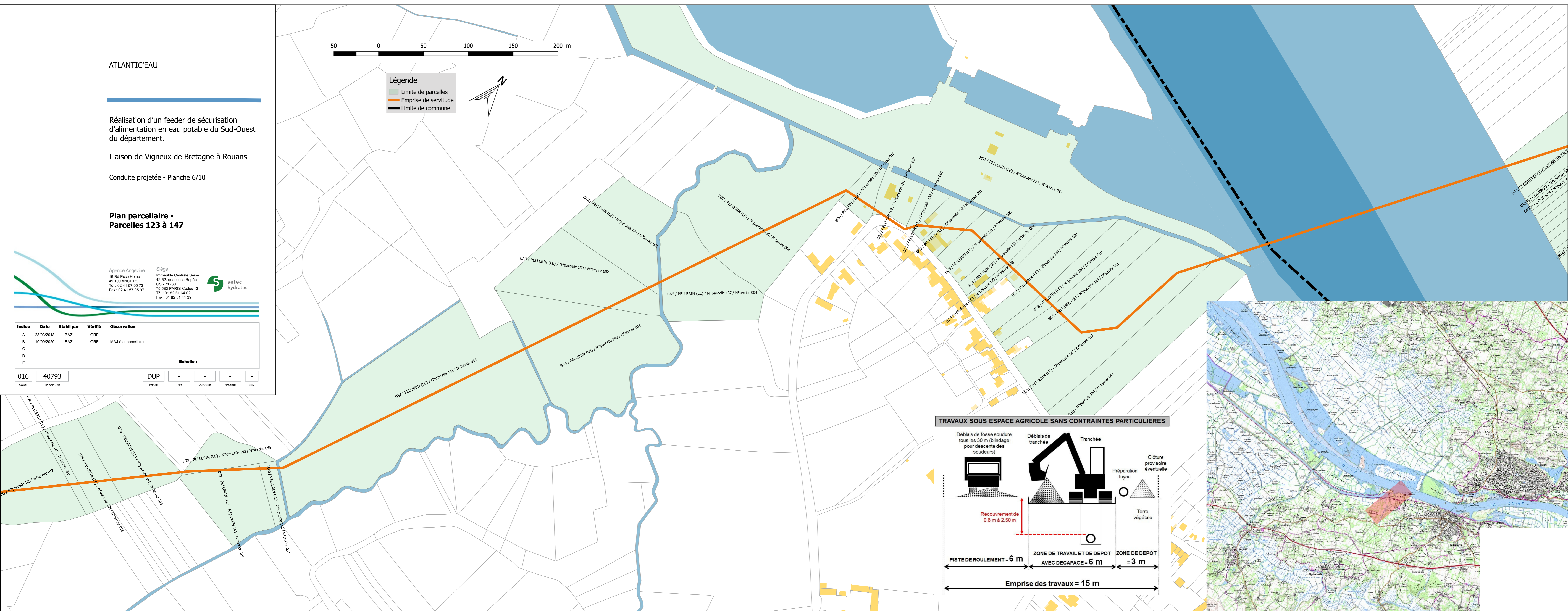
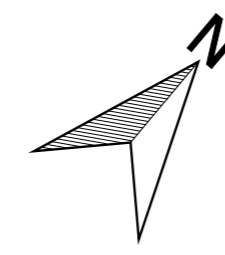

TRAVAUX SOUS ESPACE AGRICOLE SANS CONTRAINTES PARTICULIÈRES

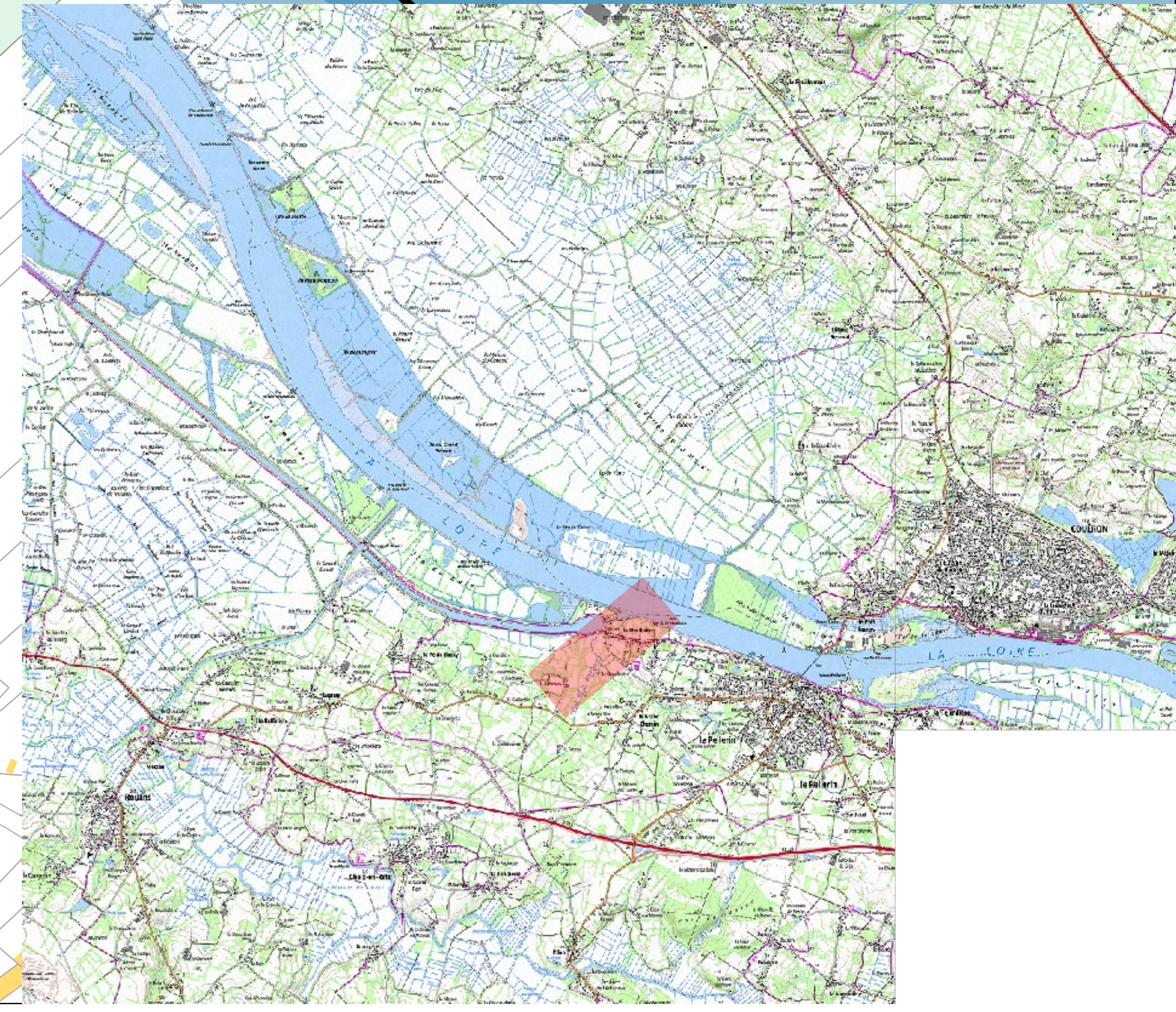
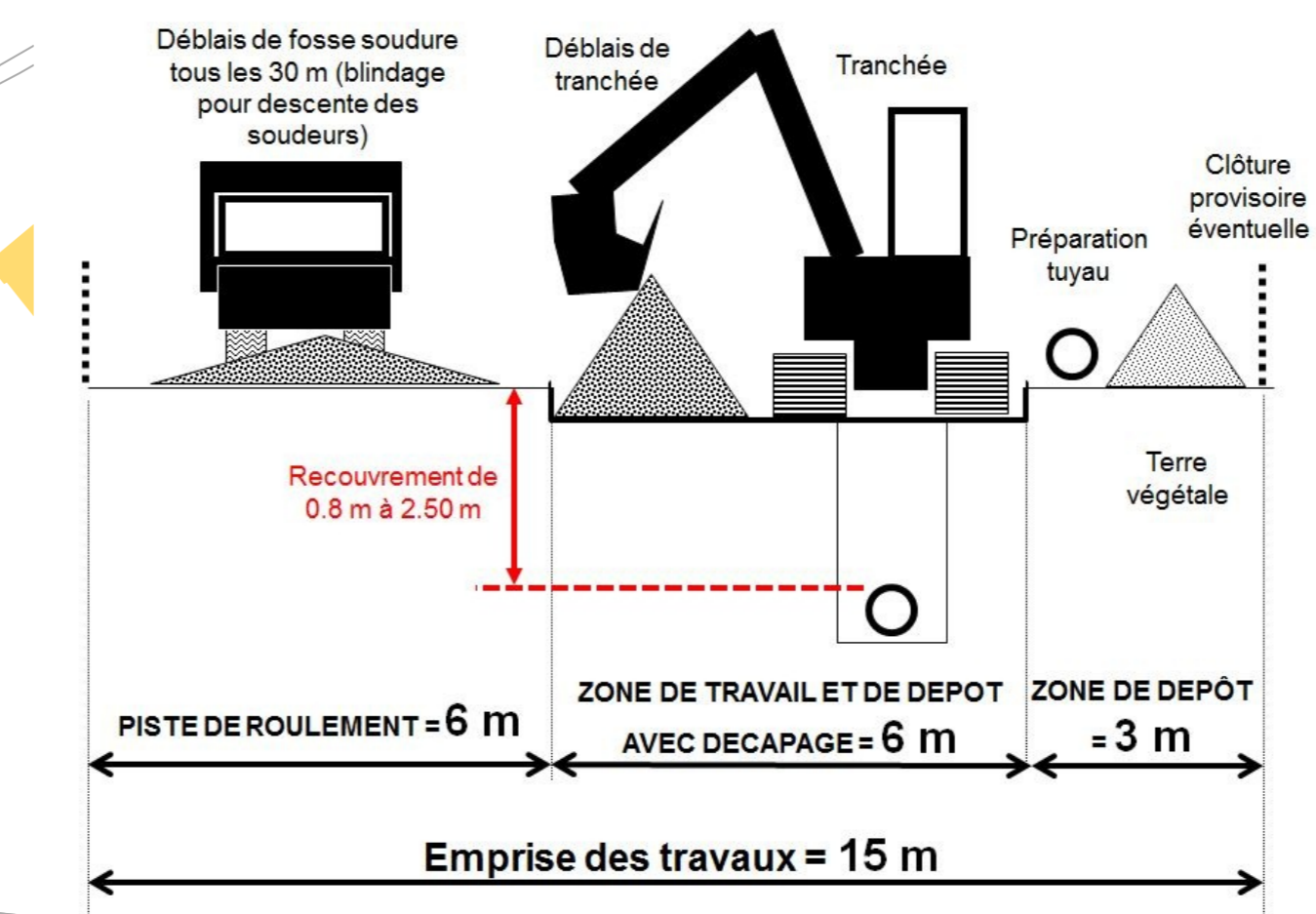

ATLANTIC'EAU

Réalisation d'un feeder de sécurisation d'alimentation en eau potable du Sud-Ouest du département.

Liaison de Vigneux de Bretagne à Rouans

Conduite projetée - Planche 7/10

Plan parcellaire - Parcelles 145 à 178

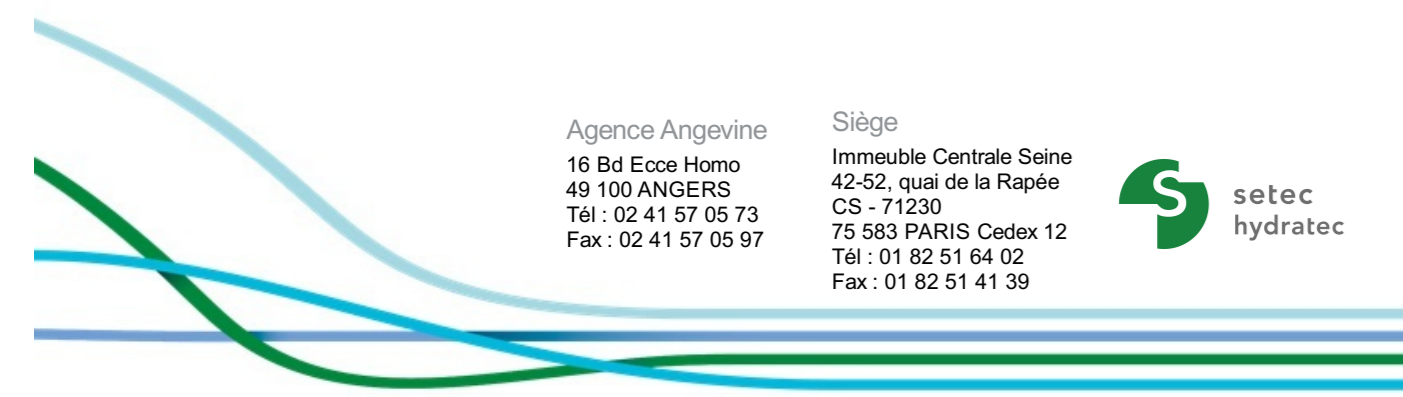

Agence Angoulême
16 Bd Ecoe Homo
49 100 ANGOULÊME
Tel: 02 41 57 05 73
Fax: 02 41 57 05 97

S&eC
Immeuble Centrale Seine
4202, quai de la Raie
CS - 7 1230
75 500 PARIS Cedex 12
Tel: 01 82 51 64 02
Fax: 01 82 51 41 39



Indice	Date	Etabli par	Vérifié	Observation
A	23/03/2018	BAZ	GRF	-
B	10/09/2020	BAZ	GRF	MAJ état parcellaire
C				
D				
E				

Echelle :



Légende
- Limite de parcelles
- Emprise de servitude
- Limite de commune

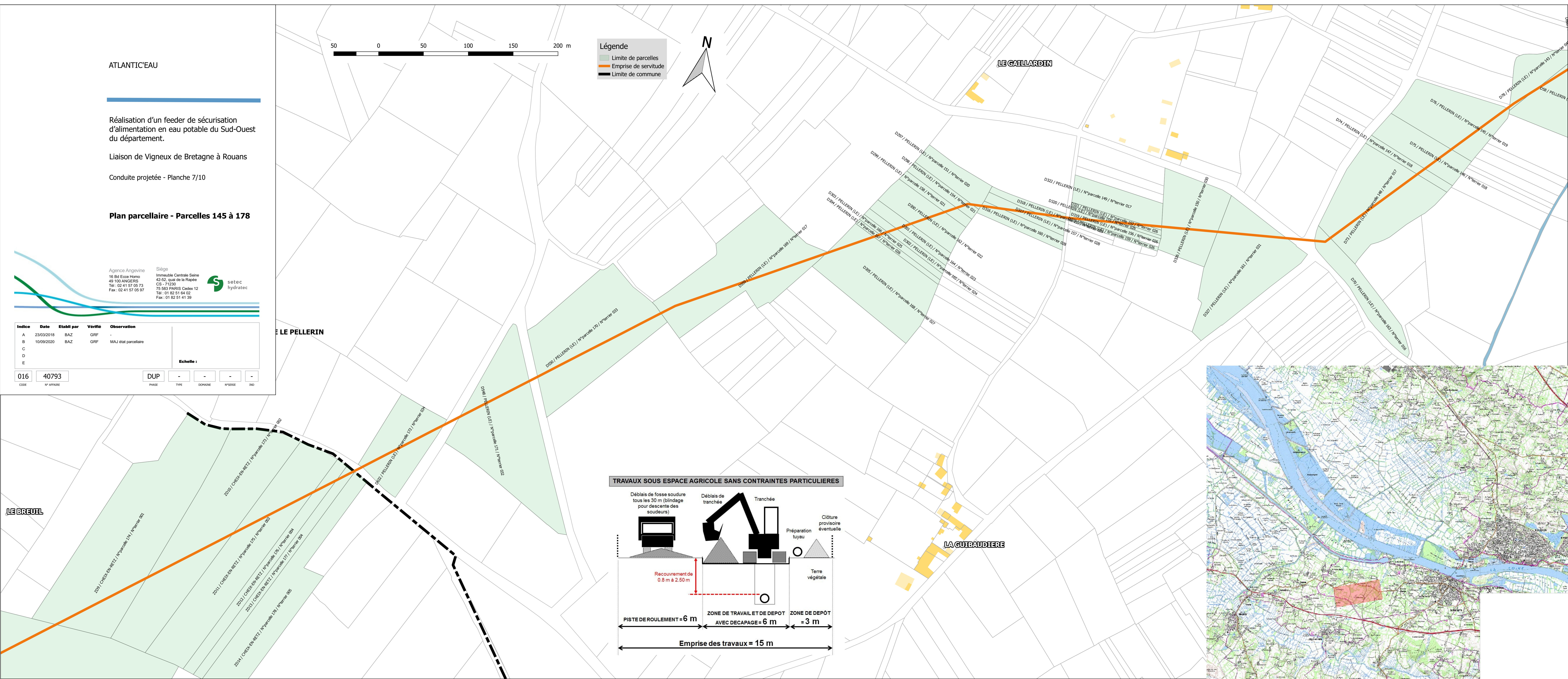

TRAVAUX SOUS ESPACE AGRICOLE SANS CONTRAINTES PARTICULIÈRES

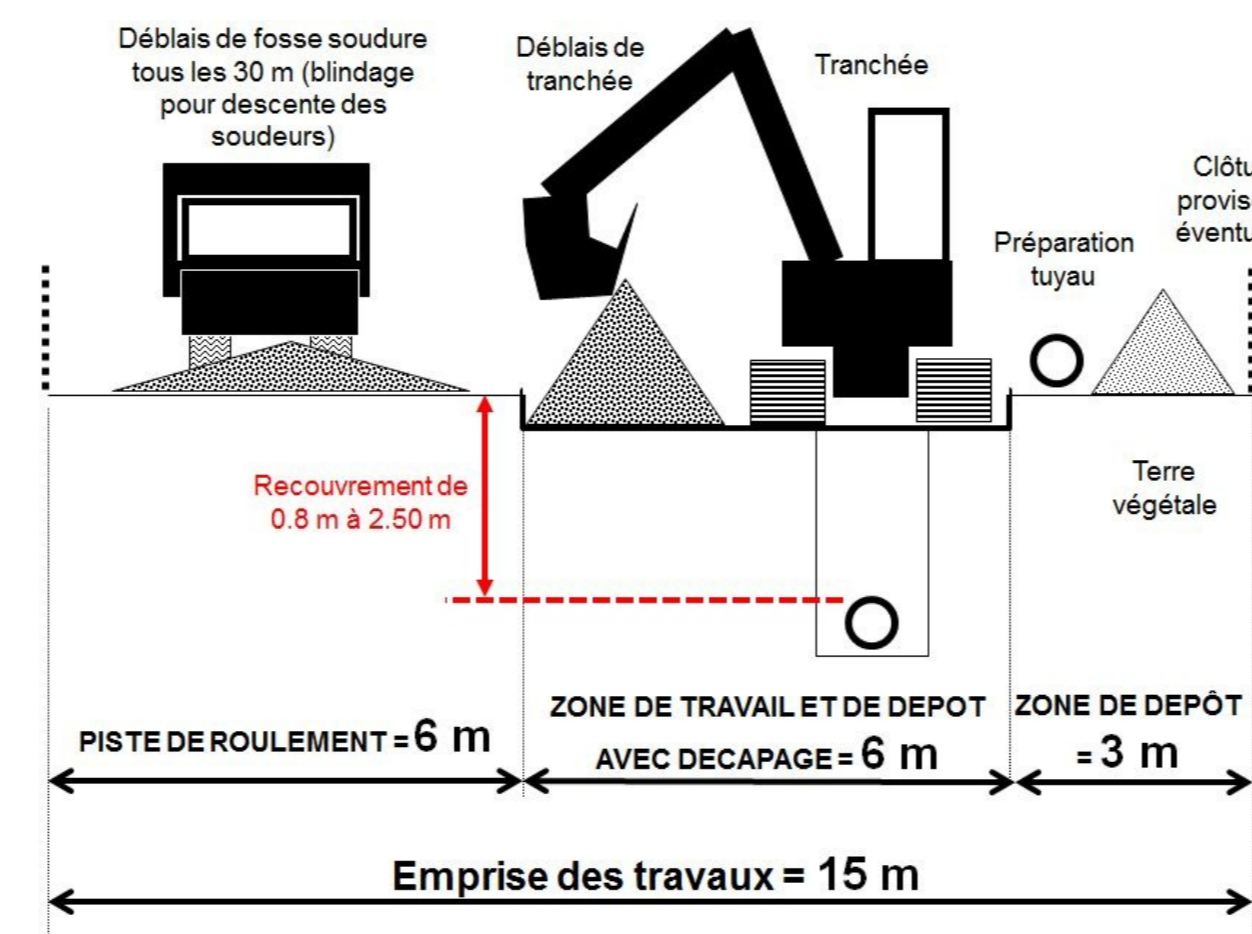

ATLANTIC'EAU

Réalisation d'un feeder de sécurisation d'alimentation en eau potable du Sud-Ouest du département.

Liaison de Vigneux de Bretagne à Rouans

Conduite projetée - Planche 8/10

Plan parcellaire - Parcelles 179 à 198

Agence Angéline
16 Bd Ecoa Homo
49 100 ANGERS
Tel: 02 41 57 05 73
Fax: 02 41 57 05 97

Sigé
Immeuble Centrale Seine
4235, rue de la Roche
CS - 7 1230
75 565 PARIS Cedex 12
Tel: 01 82 51 64 02
Fax: 01 82 51 41 39

SETEC
hydratec

Indice	Date	Etabli par	Vérifié	Observation
A	23/03/2018	BAZ	GRF	-
B	10/09/2020	BAZ	GRF	MAJ état parcellaire
C				
D				
E				

Echelle :

016	40793	DUP	-	-	-	-
CODE	N° AFFAIRE	PHASE	TYPE	COURSIVE	N° SIRET	IND

Légende
Emprise de parcelles
Emprise de servitude
Limite de commune

0 50 100 150 200 m

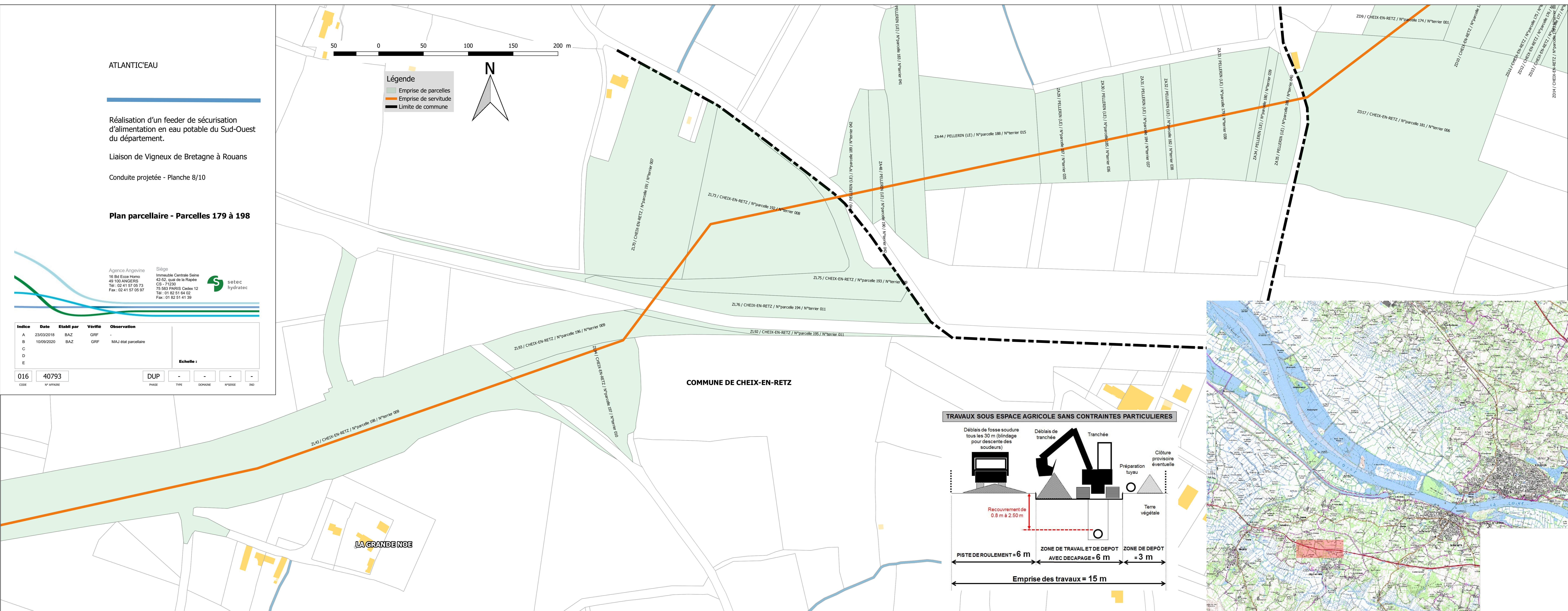
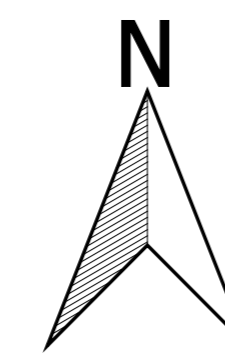

COMMUNE DE CHEIX-EN-RETZ

TRAVAUX SOUS ESPACE AGRICOLE SANS CONTRAINTES PARTICULIERES

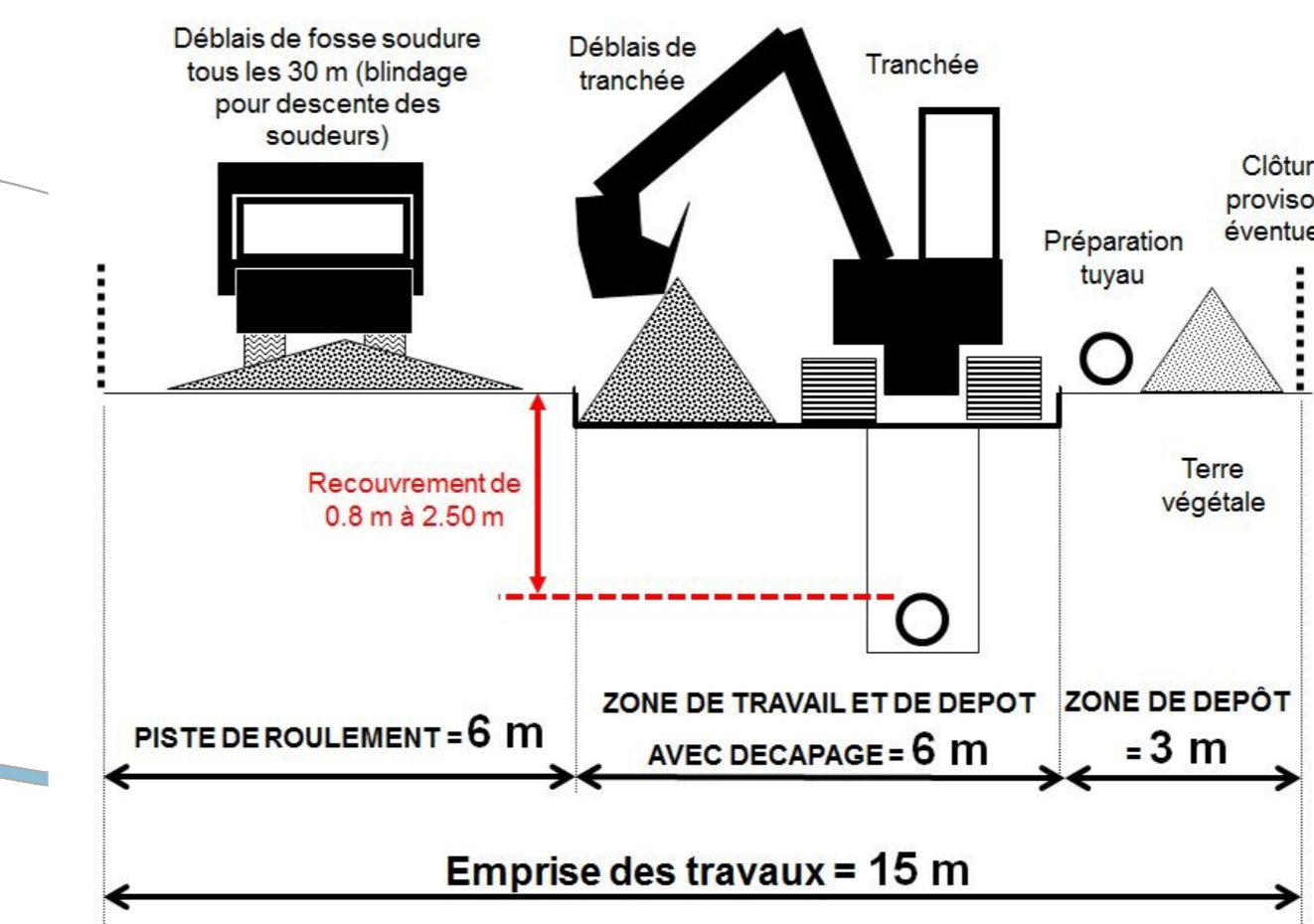

ATLANTIC'EAU

Réalisation d'un feeder de sécurisation d'alimentation en eau potable du Sud-Ouest du département.

Liaison de Vigneux de Bretagne à Rouans

Conduite projetée - Planche 9/10

Plan parcellaire - parcelles 198 à 205

Agence Angéline
16 Bd Ecoe Homo
49 100 ANGELES
Tel: 02 41 57 05 73
Fax: 02 41 57 05 97

Séjé
Immeuble Centrale Seine
4202, quai de la Raie
CS - 71230
75 505 PARIS Cedex 12
Tel: 01 82 51 64 02
Fax: 01 82 51 41 39

hydratic

Indice	Date	Etabli par	Vérifié	Observation
A	23/03/2018	BAZ	GRF	-
B	10/09/2020	BAZ	GRF	MAJ état parcellaire
C				
D				
E				

Echelle :

016	40793	DUP	-	-	-	-
CODE	N° AFFAIRE	PHASE	TYPE	COURBURE	N°SRI	IND

50 0 50 100 150 200 m

Légende
- Limite de parcelles
- Emprise de servitude
- Limite de commune

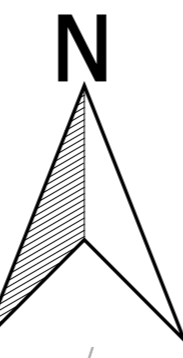

TRAVAUX SOUS ESPACE AGRICOLE EN ZONE DE MARAIS

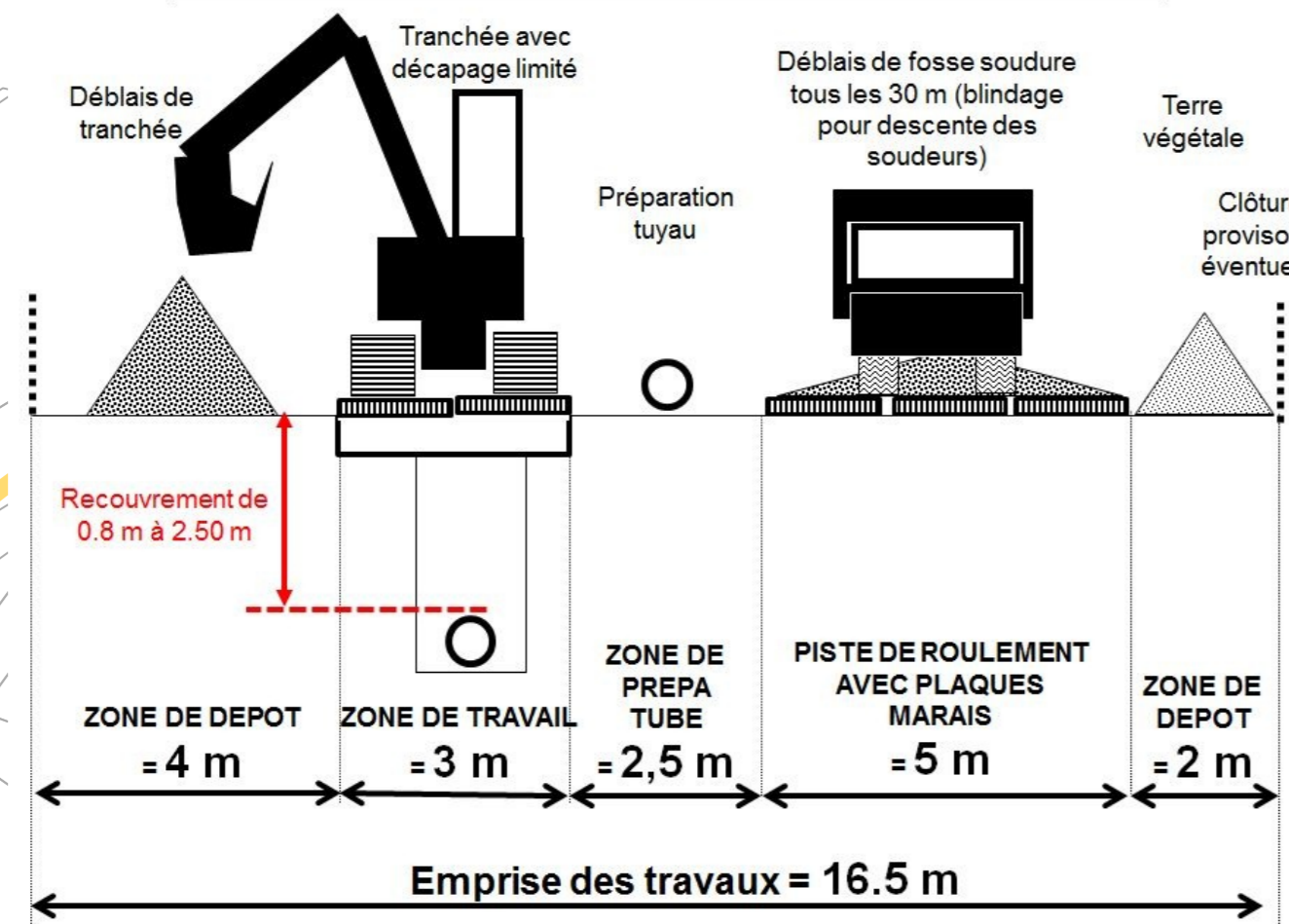

TRAVAUX SOUS ESPACE AGRICOLE SANS CONTRAINTES PARTICULIERES

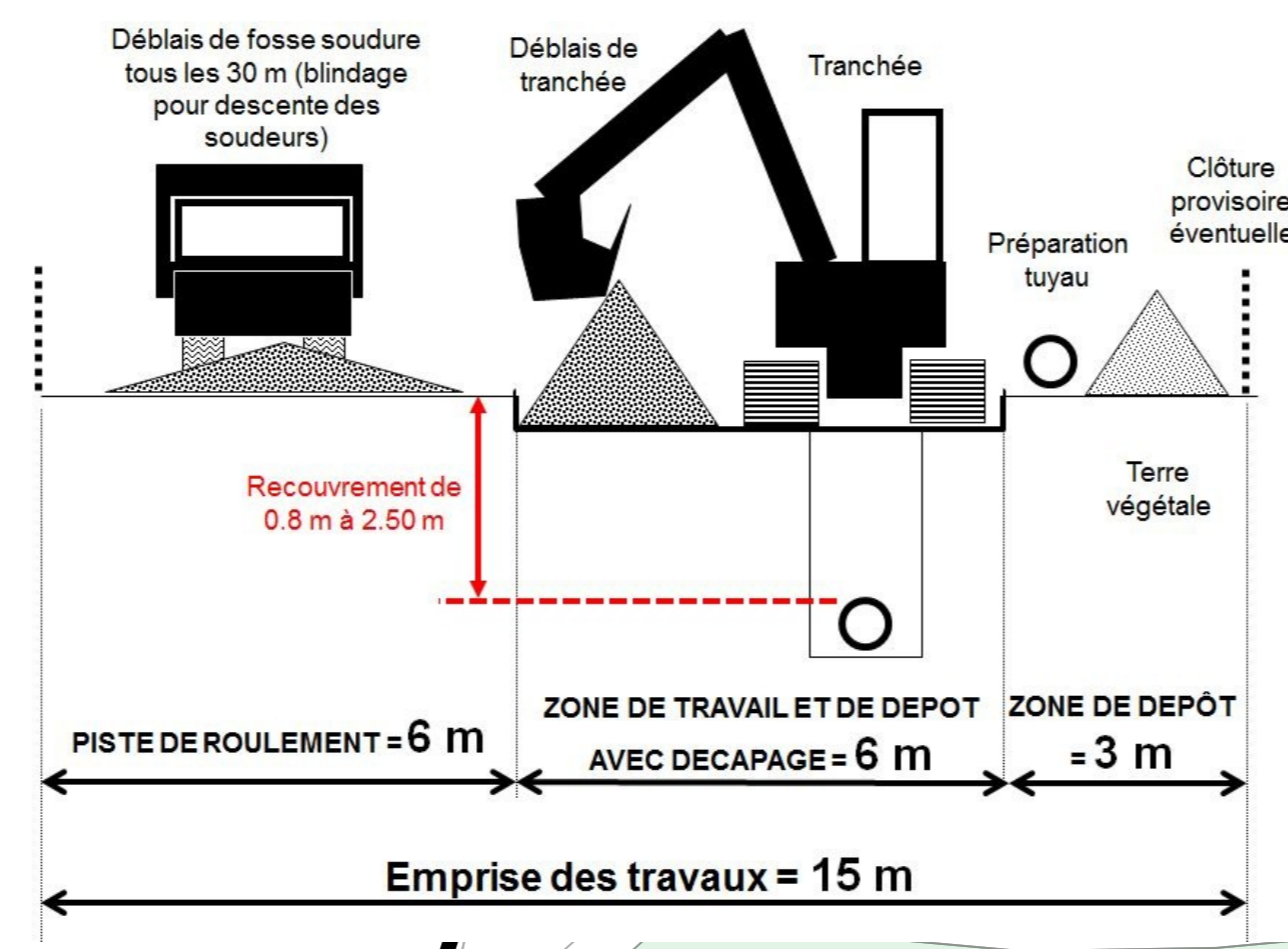

LA GRANBENOE

LA PETITE ANGLE

COMMUNE DE CHEIX-EN-RETZ



ATLANTIC'EAU

Réalisation d'un feeder de sécurisation d'alimentation en eau potable du Sud-Ouest du département.

Liaison de Vigneux de Bretagne à Rouans

Conduite projetée - Planche 10/10

Plan parcellaire - Parcelles 205 à 213

Agence Angwinne
16 Bd Ecoe Homo
49 100 ANGERS
Tel : 02 41 57 05 73
Fax : 02 41 57 05 97

Siège
Immeuble Centrale Seine
4205, quai de la Raie
CS - 71230
75 505 PARIS Cedex 12
Tel : 01 82 51 64 02
Fax : 01 82 51 41 39

SETEC
hydratic

Indice	Date	Etabli par	Vérifié	Observation
A	23/03/2018	BAZ	GRF	-
B	10/09/2020	BAZ	GRF	MAJ état parcellaire
C				
D				
E				

Echelle :

016	40793	DUP	-	-	-	-
CODE	N° AFFAIRE	PHASE	TYPE	COURTINE	N°SERIE	IND

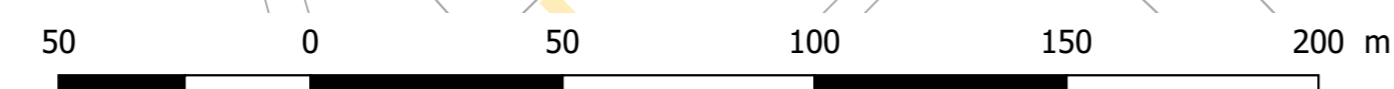

Légende
- Limite de parcelles
- Emprise de servitude
- Limite de commune

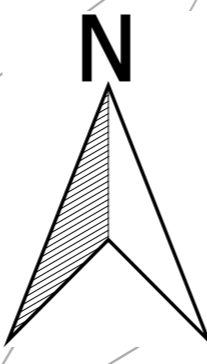

TRAVAUX SOUS ESPACE AGRICOLE SANS CONTRAINTES PARTICULIERES

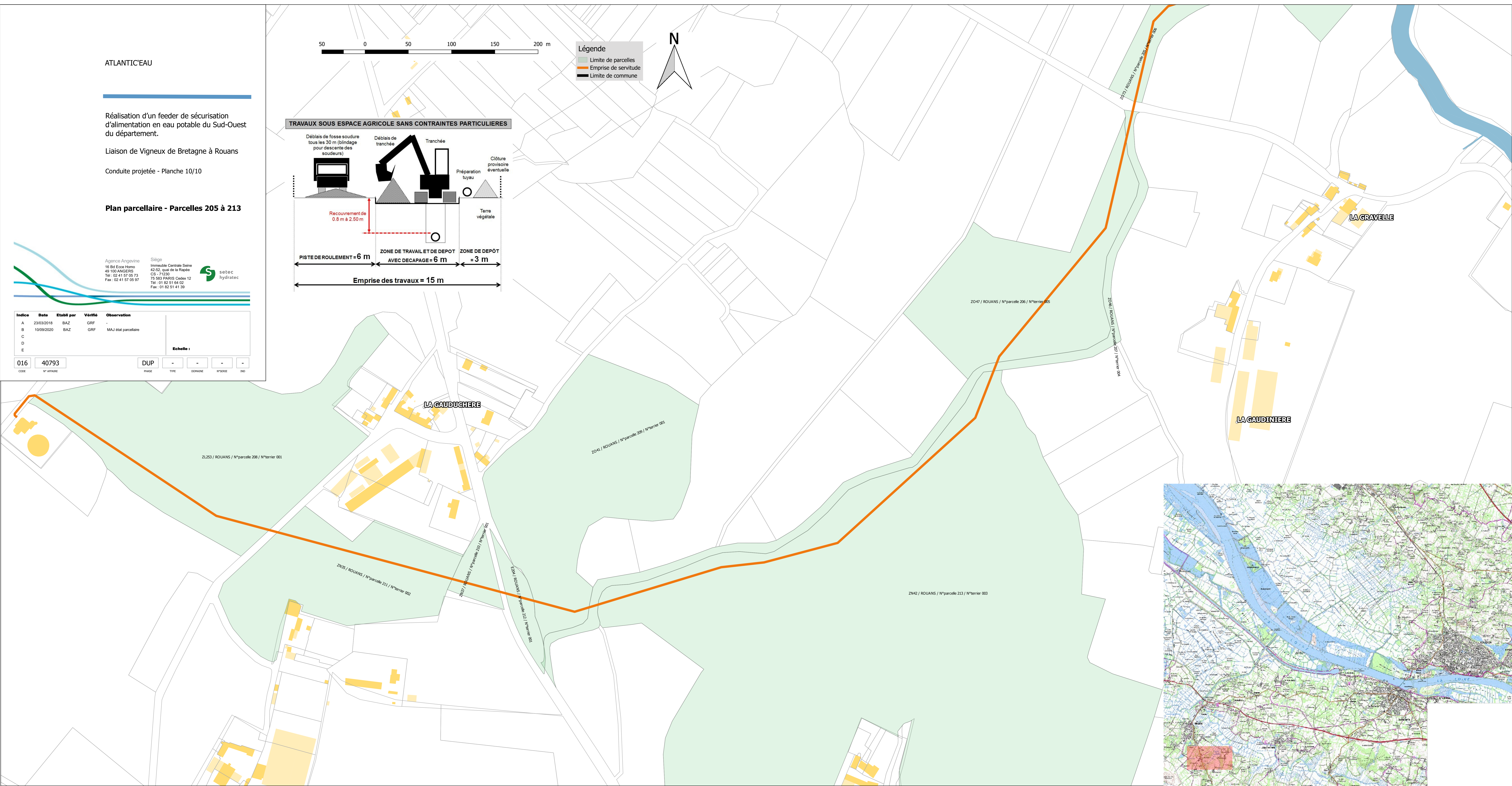
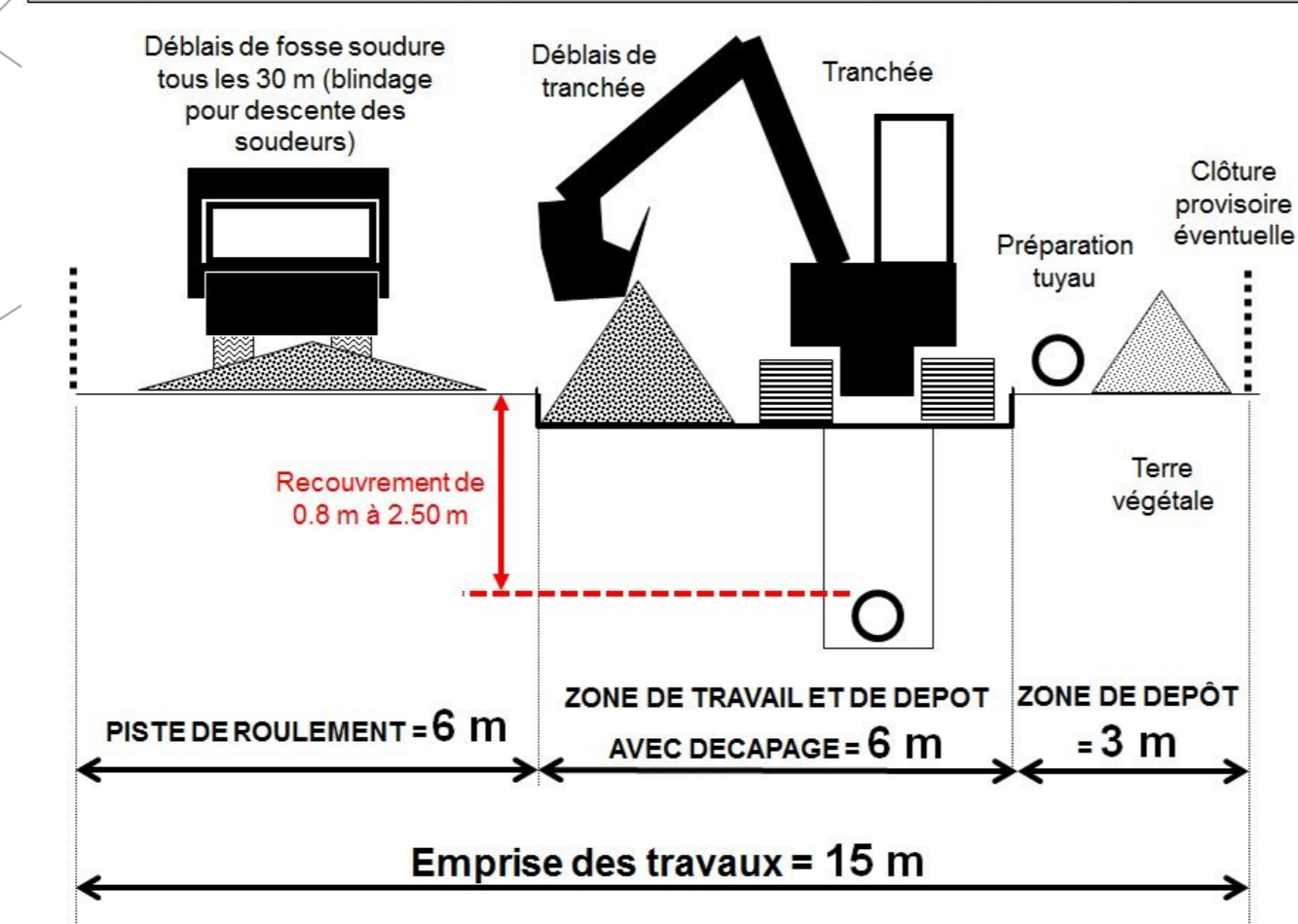

ANNEXE

Liste des propriétaires par ordre alphabétique, classé pour l'ensemble du projet

Nom prénoms	commune	référence cat	N° de terrien	N° de parcelle sur pl
AGUESSE Robert Clément Pierre (héritiers)	COUERON	DR118	52	120
ALIX gylhaine jeanne marie renee	SAINT-ETIENNE-DE-MONTLUC	YE22	9	27
ALLAIS marie helene jeanne melanie francoise therese	SAINT-ETIENNE-DE-MONTLUC	YD57	4	22
ALLAIS simonne denise odile ernestine	SAINT-ETIENNE-DE-MONTLUC	YD58	4	23
ALLAIS simonne denise odile ernestine	CHEIX-EN-RETZ	ZL70	7	191
ASSOCIATION FONCIERE DE REMEMBREMENT	CHEIX-EN-RETZ	ZL76	11	194
ASSOCIATION FONCIERE DE REMEMBREMENT	CHEIX-EN-RETZ	ZL92	11	195
AUBINAIS annette jeannette marie renee	CHEIX-EN-RETZ	ZL70	7	191
AUBINAIS maryvonne anne monique paulette	CHEIX-EN-RETZ	ZL70	7	191
AUBINAIS odette marie paule simone georgette	CHEIX-EN-RETZ	ZL70	7	191
AUDRAIN danielle jeanne donatienne	COUERON	A427	6	12
AUDRAIN danielle jeanne donatienne	COUERON	DR86	6	97
AUGER christian paul bernard marie	ROUANS	ZO98	9	201
AUGER danielle simone raymonde marie pierre	ROUANS	ZO98	9	201
AUGER jeanine francine marie	ROUANS	ZN42	3	213
AUGER jean-pierre loic marie	ROUANS	ZO98	9	201
AUGER loic pierre georges marie	ROUANS	ZO98	9	201
BABIN gabrielle marie donatienne louise	COUERON	CP23	28	75
BABIN guy jean victor leon	COUERON	CP23	28	75
BABIN marie-france therese jeanne alexandrine	SAINT-ETIENNE-DE-MONTLUC	YE92	13	33
BABONNEAU marie therese madeleine	PELLERIN (LE)	ZA35	40	186
BABONNEAU maryvonne marcelle josephe	PELLERIN (LE)	ZA35	40	186
BARRE gisele jeanne marie louise	COUERON	CO136	22	67
BARRE gisele jeanne marie louise	COUERON	CO133	22	69
BARRE jeanine marie yvonne	COUERON	CO136	22	67
BARRE jeanine marie yvonne	COUERON	CO133	22	69
BARRE marguerite marie jeanne armande	COUERON	CP11	26	72
BARRE marguerite marie jeanne armande	COUERON	DR198	49	99
BARRE monique daniele jeanine	COUERON	CO136	22	67
BARRE monique daniele jeanine	COUERON	CO133	22	69
BARRE robert jean claude	COUERON	DR199	34	100
BATARD marcelle germaine therese marie	PELLERIN (LE)	D58	15	144
BATARD marcelle germaine therese marie	PELLERIN (LE)	ZA44	15	188
BATARD nathalie christiane anne marie	CHEIX-EN-RETZ	ZL73	8	192
BAUDOT pierre rene marie	COUERON	DR135	47	108
BAUDRY lucienne jeanne marie	COUERON	CO14	15	61
BEAUCHESNE rene julien constant edouard marie	PELLERIN (LE)	ZA47	41	183
BENOISTON yvonne francine rose	COUERON	CO137	23	66
BERNIER caroline marie	COUERON	CP8	27	71
BERNIER caroline marie	COUERON	CP14	27	73
BERNIER diane isabelle alice	COUERON	CP8	27	71
BERNIER diane isabelle alice	COUERON	CP14	27	73
BERNIER paul-philippe pierre-jean	COUERON	CP8	27	71
BERNIER paul-philippe pierre-jean	COUERON	CP14	27	73
BERNIER pierre jean	COUERON	CP8	27	71
BERNIER pierre jean	COUERON	CP14	27	73
BERTIN jerome jean-philippe dominique	SAINT-ETIENNE-DE-MONTLUC	YE24	11	29
BERTIN jerome jean-philippe dominique	PELLERIN (LE)	D73	17	148
BICHON michel marie louis	PELLERIN (LE)	D322	17	149
BICHON michel marie louis	PELLERIN (LE)	D559	17	169
BLANCHARD anne-sophie manuela sabrina	COUERON	A427	6	12
BLANCHARD anne-sophie manuela sabrina	COUERON	DR86	6	97
BLANCHARD benjamin arnaud wilfried	COUERON	A427	6	12
BLANCHARD benjamin arnaud wilfried	COUERON	DR86	6	97
BOIFFIN andre jean baptiste pierre	COUERON	DR85	33	98
BOIFFIN jacques rene jules alfred	COUERON	DR85	33	98
BOIFFIN jean pierre charles marie edouard	COUERON	DR85	33	98
BONNET gabrielle	COUERON	DR119	53	122
BOUILLON marie-cecile francoise louise	COUERON	CP8	27	71
BOUILLON marie-cecile francoise louise	COUERON	CP14	27	73
BOUTET peter jean	PELLERIN (LE)	BC5	8	129
BREPSON bernard abel andre	PELLERIN (LE)	D76	19	145
BRIAND claude christian marie	PELLERIN (LE)	BC4	7	130
BRIAND rose philomene	COUERON	ZA33	38	89
CAILLAUD christiane francoise adrienne marie	PELLERIN (LE)	D548	32	171
CARRE chantale marie josephe	SAINT-ETIENNE-DE-MONTLUC	YH113	19	42
CHAILLLOU patrick andre georges marie	ROUANS	ZO98	9	201
CHATELIER christine martine marie gabrielle	PELLERIN (LE)	D317	28	157
CHATELIER christine martine marie gabrielle	PELLERIN (LE)	D316	28	160
CHATELIER isabelle marie pierre jeannette	PELLERIN (LE)	D317	28	157
CHATELIER isabelle marie pierre jeannette	PELLERIN (LE)	D316	28	160
CHATELIER marc pierrick pascal	PELLERIN (LE)	D317	28	157
CHATELIER marc pierrick pascal	PELLERIN (LE)	D316	28	160
CHATELIER nelly suzanne anne	PELLERIN (LE)	D317	28	157
CHATELIER nelly suzanne anne	PELLERIN (LE)	D316	28	160
CHATELIER pierre joachim auguste marie	PELLERIN (LE)	D317	28	157
CHATELIER pierre joachim auguste marie	PELLERIN (LE)	D316	28	160
CHAULOUX anne francoise marie	PELLERIN (LE)	D660	34	142
CHAULOUX anne francoise marie	PELLERIN (LE)	D78	45	143
CHAULOUX anne francoise marie	PELLERIN (LE)	D321	26	152
CHAULOUX anne francoise marie	PELLERIN (LE)	D320	26	155
CHAULOUX anne francoise marie	PELLERIN (LE)	D319	26	156
CHAULOUX anne francoise marie	PELLERIN (LE)	D333	26	159
CHAULOUX anne francoise marie	PELLERIN (LE)	D304	26	167
CHAULOUX anne francoise marie	PELLERIN (LE)	D632	34	172

CHAULOUX elodie	PELLERIN (LE)	D660	34	142
	PELLERIN (LE)	D78	45	143
	PELLERIN (LE)	D632	34	172
CHAULOUX jean yves marie martin	PELLERIN (LE)	D660	34	142
	PELLERIN (LE)	D78	45	143
	PELLERIN (LE)	D321	26	152
	PELLERIN (LE)	D320	26	155
	PELLERIN (LE)	D319	26	156
	PELLERIN (LE)	D333	26	159
	PELLERIN (LE)	D304	26	167
	PELLERIN (LE)	D632	34	172
CHAULOUX martine marie anne	PELLERIN (LE)	D660	34	142
	PELLERIN (LE)	D78	45	143
	PELLERIN (LE)	D321	26	152
	PELLERIN (LE)	D320	26	155
	PELLERIN (LE)	D319	26	156
	PELLERIN (LE)	D333	26	159
	PELLERIN (LE)	D304	26	167
	PELLERIN (LE)	D632	34	172
CHAUVET alain jean bernard albert	PELLERIN (LE)	ZA33	38	179
	PELLERIN (LE)	ZA32	38	182
	PELLERIN (LE)	ZA31	37	184
CHAUVET andre germain georges	CHEIX-EN-RETZ	ZD9	1	174
CHAUVET bernard yves jean albert	PELLERIN (LE)	ZA31	37	184
CHAUVET michel claude jean albert	PELLERIN (LE)	ZA31	37	184
CHEVALIER yvonne aline marie julie	SAINT-ETIENNE-DE-MONTLUC	YH115	20	41
CHOCTEAU francette marie	PELLERIN (LE)	ZA49	42	189
	PELLERIN (LE)	ZA48	42	190
CHUNIAUD didier henri yvon	COUERON	CO137	23	66
CLAVIER jean jacques francois marie	ROUANS	ZO73	6	205
	SAINT-ETIENNE-DE-MONTLUC	YH119	24	37
CODET angelique	COUERON	ZA38	40	84
	COUERON	ZA37	40	85
	SAINT-ETIENNE-DE-MONTLUC	YH119	24	37
CODET anne-gaelle morgane	COUERON	ZA38	40	84
	COUERON	ZA37	40	85
	SAINT-ETIENNE-DE-MONTLUC	YH119	24	37
CODET gwenael ghislain joel	COUERON	ZA38	40	84
	COUERON	ZA37	40	85
	SAINT-ETIENNE-DE-MONTLUC	YH119	24	37
COLAS jean-pierre fernand remy	COUERON	CP33	30	78
COLAS louise donatienne adelaide	COUERON	CO37	19	53
COLAS sylvie renee marie madeleine	COUERON	CP33	30	78
COLAS yannick hyacinthe denis fernand	COUERON	CP33	30	78
COMMUNE DE ROUANS	ROUANS	ZR75	4	199
	ROUANS	ZO91	4	202
	ROUANS	ZO94	4	204
	ROUANS	ZO46	4	207
COMMUNE DE SAINT-ETIENNE-DE-MONTLUC	SAINT-ETIENNE-DE-MONTLUC	YH109	16	44
COMMUNE DU PELLERIN	PELLERIN (LE)	BD2	43	123
	PELLERIN (LE)	BD4	13	135
CONTINI Isabelle Renée Marie	CHEIX-EN-RETZ	ZD14	5	178
CORMIER michel henri marie julien	PELLERIN (LE)	D318	29	153
COUETOUX lucette monique jeanne louise fernande	COUERON	AB258	10	14
COUETOUX monique michelle	COUERON	AB258	10	14
CREMET madeleine jeanne josephine	COUERON	CP33	30	78
DAUVE jocelyne elise paulette madeleine	PELLERIN (LE)	BC9	11	125
DE LA CHAPERONNIERE	PELLERIN (LE)	D297	20	151
	CHEIX-EN-RETZ	ZD17	6	181
DE LA PARCELLE DR 137	COUERON	DR137	48	106
DEPARTEMENT DE LA LOIRE-ATLANTIQUE	CHEIX-EN-RETZ	ZL75	9	193
	CHEIX-EN-RETZ	ZL93	9	196
	CHEIX-EN-RETZ	ZL43	9	198
DIBON michel gabriel louis joseph	COUERON	ZA32	37	90
DOCEUL jean emile francois marie	COUERON	A630	7	3
DOCEUL michel louis marie	SAINT-ETIENNE-DE-MONTLUC	YD33	28	16
	COUERON	AB348	9	17
	COUERON	AB256	9	18
	COUERON	A665	5	7
	COUERON	A414	5	8
	COUERON	A623	5	9
	COUERON	A624	5	10
	COUERON	A422	5	11
DOMAINES PROPRIETAIRES INCONNUS	SAINT-ETIENNE-DE-MONTLUC	YD60	5	24
	COUERON	DR134	46	111
DOUCET michel alphonse louis	SAINT-ETIENNE-DE-MONTLUC	YH120	25	36
DOUCET monique augustine marie paule	PELLERIN (LE)	ZA29	35	187
	COUERON	ZA36	36	86
	COUERON	ZA35	36	87
	COUERON	ZA31	36	92
	COUERON	ZA30	36	93
DU MARAIS DES PICTONS	COUERON	ZA29	35	94
DUBOST paulette marie francine	SAINT-ETIENNE-DE-MONTLUC	YD66	8	21
DUBREIL marie anne rose josephine	CHEIX-EN-RETZ	ZD10	2	173
DUBREUIL isabelle christiane jeanne	SAINT-ETIENNE-DE-MONTLUC	YE24	11	29
DURAND brigitte marie genevieve	SAINT-ETIENNE-DE-MONTLUC	YD66	8	21
DURAND France	COUERON	AB258	10	14
DURAND jacques paul	COUERON	AB258	10	14
DURAND marie pierre jeanne marguerite	SAINT-ETIENNE-DE-MONTLUC	YD66	8	21
DURAND monique noelle	SAINT-ETIENNE-DE-MONTLUC	YD66	8	21

EPRINCHARD guy	SAINT-ETIENNE-DE-MONTLUC	YH115	20	41
ETAT PAR DIRECTION DE L IMMOBILIER DE L ETAT	PELLERIN (LE)	BD2	43	123
ETAT PAR DIRECTION DE L IMMOBILIER DE L ETAT COMMUNE DU PELLERIN	PELLERIN (LE)	BD3	13	134
FERELLEC marie claire	SAINT-ETIENNE-DE-MONTLUC	YH119	24	37
	COUERON	ZA38	40	84
FOUASSON philippe paul michel felix	COUERON	ZA37	40	85
	PELLERIN (LE)	BC8	10	124
FOUASSON robert pascal felix henri	PELLERIN (LE)	BC8	10	124
FOURRAGE jean louis marie michel nicolas	SAINT-ETIENNE-DE-MONTLUC	YH151	26	46
	SAINT-ETIENNE-DE-MONTLUC	YH150	26	47
	SAINT-ETIENNE-DE-MONTLUC	YH149	26	48
	COUERON	CO35	16	52
	COUERON	CO19	16	56
	COUERON	CO17	16	60
	COUERON	CO16	13	63
	COUERON	CO12	13	64
FOURRAGE nicole marie jeanne claudine raymonde josephine	SAINT-ETIENNE-DE-MONTLUC	YH151	26	46
	SAINT-ETIENNE-DE-MONTLUC	YH150	26	47
	SAINT-ETIENNE-DE-MONTLUC	YH149	26	48
	COUERON	CO16	13	63
	COUERON	CO12	13	64
GASCOIN andree denise josephine marcelle	SAINT-ETIENNE-DE-MONTLUC	YE96	14	30
GAUTIER alain etienne joseph francois	PELLERIN (LE)	BA4	3	140
GAUTIER francois pierre etienne	PELLERIN (LE)	BA4	3	140
GAUTIER isabelle odile	PELLERIN (LE)	BA4	3	140
GAUTIER martine aline annie	PELLERIN (LE)	BA4	3	140
GEFFARD yves edouard narcisse	COUERON	DR130	56	112
	COUERON	DR128	56	113
	COUERON	DR126	56	115
	COUERON	DR127	56	117
GIRARD beatrice yvonne marie luce	COUERON	DR133	45	107
GIRARD jean philippe simon robert	COUERON	DR132	59	110
GIRARD mireille jeanne marie madeleine	COUERON	DR136	58	105
	COUERON	DR131	58	109
GIRARDEAU david paul guy	CHEIX-EN-RETZ	ZL70	7	191
GIRARDEAU tony marcel pierre	CHEIX-EN-RETZ	ZL70	7	191
GONI nahandove catherine	PELLERIN (LE)	BC5	8	129
GOURDON jean pierre marie joseph	SAINT-ETIENNE-DE-MONTLUC	YE23	10	28
GOURDON jocelyne pierrette annick	SAINT-ETIENNE-DE-MONTLUC	YE23	10	28
GOURDON pierre jean marie joseph	SAINT-ETIENNE-DE-MONTLUC	YE23	10	28
GOUY marie madeleine anne	COUERON	DR129	57	114
GOUY pierre marie julien	COUERON	DR129	57	114
GRIFFON raymond emile maurice	PELLERIN (LE)	D548	32	171
GROLIER bernard joseph jean marie	PELLERIN (LE)	BC7	9	128
GUCHET bruno marie germain marcel	COUERON	A204	2	2
GUCHET maurice louis marie	COUERON	A204	2	2
GUCHET pascal marie robert	COUERON	A204	2	2
GUERIN marguerite marie francoise	COUERON	CO33	18	51
GUILLARD frederic claude baptiste marcel	COUERON	A203	1	1
GUILLARD josette	COUERON	A203	1	1
GUILLARD olivier claude daniel	COUERON	A203	1	1
GUILLARD stephane claude baptiste marcel	COUERON	A203	1	1
GUILLET jean	COUERON	DR137	48	106
GUINE jacqueline claude maryline	ROUANS	ZO47	5	206
GUINE jacqueline madeleine alice florestine	ROUANS	ZO47	5	206
GUINE jeanne marie annie germaine	ROUANS	ZO47	5	206
GUINE robert michel eugene	ROUANS	ZO47	5	206
HERIDET jean pierre andre albert	COUERON	DR138	55	104
	COUERON	DR121	55	118
	PELLERIN (LE)	D303	25	166
	CHEIX-EN-RETZ	ZD11	3	175
HERY therese marie jeanne andree colette	ROUANS	ZO98	9	201
IZEMBARD arnaud	COUERON	A427	6	12
	COUERON	DR86	6	97
JOULAIN elise marie andree	SAINT-ETIENNE-DE-MONTLUC	YH112	18	43
KEANE colette	SAINT-ETIENNE-DE-MONTLUC	YD35	2	15
	COUERON	ZA87	42	95
LABBE ghislaine	PELLERIN (LE)	BC1	5	133
LANDAIS gabriel jean yves anne	COUERON	A251	4	4
	COUERON	A252	4	6
	SAINT-ETIENNE-DE-MONTLUC	YD61	6	25
LANDAIS patrice gabriel gilbert	COUERON	A251	4	4
	COUERON	A252	4	6
	SAINT-ETIENNE-DE-MONTLUC	YD61	6	25
LANDAIS stephane jean-claude leon	COUERON	A251	4	4
	COUERON	A252	4	6
	SAINT-ETIENNE-DE-MONTLUC	YD61	6	25
LARDIERE laurent jean marie	COUERON	AD8	11	49
	COUERON	AD7	11	50
	COUERON	CO152	24	54
LASCAUX david	COUERON	ZA41	41	80
	COUERON	ZA40	41	82
	COUERON	ZA39	41	83
LE GOURRIERE martine henriette lucie marie	ROUANS	ZO73	6	205
LEBRETON anita marie gilberte	SAINT-ETIENNE-DE-MONTLUC	YD62	7	26
	SAINT-ETIENNE-DE-MONTLUC	YE86	29	31
	SAINT-ETIENNE-DE-MONTLUC	YE90	27	35
LEBRETON catherine emilie rachel	SAINT-ETIENNE-DE-MONTLUC	YD62	7	26
	SAINT-ETIENNE-DE-MONTLUC	YE86	29	31

	SAINT-ETIENNE-DE-MONTLUC	YE90	27	35
	SAINT-ETIENNE-DE-MONTLUC	YD62	7	26
LEBRETON christophe jean michel	SAINT-ETIENNE-DE-MONTLUC	YE86	29	31
	SAINT-ETIENNE-DE-MONTLUC	YE90	27	35
LEBRETON gerard marie joseph	COUERON	A248	3	5
	SAINT-ETIENNE-DE-MONTLUC	YD62	7	26
LEBRETON joelle marie jacqueline	SAINT-ETIENNE-DE-MONTLUC	YE86	29	31
	SAINT-ETIENNE-DE-MONTLUC	YE90	27	35
LEBRETON madeleine jeanne marie josephine	SAINT-ETIENNE-DE-MONTLUC	YE23	10	28
	SAINT-ETIENNE-DE-MONTLUC	YD62	7	26
LEBRETON maria joelle michele	SAINT-ETIENNE-DE-MONTLUC	YE86	29	31
	SAINT-ETIENNE-DE-MONTLUC	YE90	27	35
LECLESVÉ gysele odette augustine	PELLERIN (LE)	BC1	5	133
LECLESVÉ louise alice marie elise	PELLERIN (LE)	BC8	10	124
	ROUANS	ZL253	1	208
LEDOC guy jean michel	ROUANS	ZO41	1	209
	ROUANS	ZN37	1	210
	ROUANS	E204	1	212
	ROUANS	ZL253	1	208
LEDOC jacques francis marie	ROUANS	ZO41	1	209
	ROUANS	ZN37	1	210
	ROUANS	E204	1	212
	ROUANS	ZL253	1	208
LEDOC jean paul bernard marie	ROUANS	ZO41	1	209
	ROUANS	ZN37	1	210
	ROUANS	E204	1	212
LEFEUVRE annick fernande marie joseph	COUERON	CO13	14	59
LEMARIE gilbert henri pierre marie	COUERON	CP4	25	70
LEROLLE elodie delphine	PELLERIN (LE)	BC12	44	126
LOGIS DE LA CHAUFFETIERE	PELLERIN (LE)	BC11	12	127
LOQUAIS michel eugene jean marie joseph	CHEIX-EN-RETZ	ZL94	10	197
LOYEN jacqueline pierrette jeanne	COUERON	CO14	15	61
LOYEN marie laure lucette monique	COUERON	CO14	15	61
LOYEN monique lucienne marcelle leone	COUERON	CO14	15	61
MABILAIS marie-france marguerite donatienne	SAINT-ETIENNE-DE-MONTLUC	YD8	1	20
MABILEAU fabienne josiane marie France	PELLERIN (LE)	D70	16	163
MABILEAU gabriel gerald gilles andre	PELLERIN (LE)	D301	23	164
MABIT jean yves marie paul	SAINT-ETIENNE-DE-MONTLUC	YD8	1	20
MABIT yannick marie maurice marcel	SAINT-ETIENNE-DE-MONTLUC	YE91	12	34
MAGNE alain andre charles	SAINT-ETIENNE-DE-MONTLUC	YH116	21	40
MAGNE christian yannic	SAINT-ETIENNE-DE-MONTLUC	YH116	21	40
MAGNE ludovic	SAINT-ETIENNE-DE-MONTLUC	YH116	21	40
MAILLARD stephane michel francois	CHEIX-EN-RETZ	ZL73	8	192
MAINGUY catherine marie gabrielle	PELLERIN (LE)	BD7	4	136
	PELLERIN (LE)	BA5	4	137
MAINGUY guillaume jean	PELLERIN (LE)	BD7	4	136
	PELLERIN (LE)	BA5	4	137
	PELLERIN (LE)	BC3	6	131
MAINGUY michel henri julien	PELLERIN (LE)	BD7	4	136
	PELLERIN (LE)	BA5	4	137
MAINGUY myriam odile michelle	PELLERIN (LE)	BD7	4	136
	PELLERIN (LE)	BA5	4	137
MAISONNEUVE bernard andre marie jean	PELLERIN (LE)	D300	22	162
MAISONNEUVE cecile simone patricia andree	PELLERIN (LE)	BA3	2	139
MAISONNEUVE jeannine josephine celine valentine	PELLERIN (LE)	D75	18	146
	PELLERIN (LE)	D74	18	147
	PELLERIN (LE)	BC2	1	132
MAISONNEUVE jeannine marie julienne pierrette	PELLERIN (LE)	BD7	4	136
	PELLERIN (LE)	BA5	4	137
	PELLERIN (LE)	BA2	1	138
MAISONNEUVE patrick paul bernard joseph	PELLERIN (LE)	BA3	2	139
MAISONNEUVE thierry simon paul joseph	PELLERIN (LE)	BA3	2	139
MARTIN bertrand jean-luc robert	COUERON	CO13	14	59
MARTIN clarence	PELLERIN (LE)	D318	29	153
	COUERON	ZA41	41	80
MERRIEN gwenaelle	COUERON	ZA40	41	82
	COUERON	ZA39	41	83
	COUERON	ZA36	36	86
MICHAUD-NERARD agnes marie marthe	COUERON	ZA35	36	87
	COUERON	ZA31	36	92
	COUERON	ZA30	36	93
MODELE AIR CLUB DE LOIRE-ATLANTIQUE	PELLERIN (LE)	D550	33	170
MOREAU odile marie louise francoise	PELLERIN (LE)	D57	14	141
MOREL jean-claude rene lucien marie	PELLERIN (LE)	D302	24	165
	SAINT-ETIENNE-DE-MONTLUC	YD35	2	15
MOSSET francois pierre marie	SAINT-ETIENNE-DE-MONTLUC	YD36	3	19
	COUERON	ZA87	42	95
MOURAD fatima	COUERON	DR85	33	98
OGER anne marie therese francoise	ROUANS	ZO121	8	200
OGER francoise andree marie madeleine	ROUANS	ZO121	8	200
OGER marie-therese josephe francoise	ROUANS	ZO121	8	200
OLIVIER alain victor auguste michel	SAINT-ETIENNE-DE-MONTLUC	YH112	18	43
OLIVIER jocelyne marie madeleine paule	SAINT-ETIENNE-DE-MONTLUC	YH112	18	43
OLIVIER nicole marie francoise	SAINT-ETIENNE-DE-MONTLUC	YH112	18	43
OLIVIER yannick victor henri	SAINT-ETIENNE-DE-MONTLUC	YH112	18	43
PACAUD stephane rene jean adrien joseph	ROUANS	ZN35	2	211
PADIOLEAU andre jean marie francois	PELLERIN (LE)	D298	21	154
	PELLERIN (LE)	D299	21	158
PADIOLEAU yann andre claude	CHEIX-EN-RETZ	ZD12	4	176

PADIOLEAU yann andre claude	CHEIX-EN-RETZ	ZD13	4	177
PADIOLEAU yvan jean sylvain	CHEIX-EN-RETZ	ZD12	4	176
	CHEIX-EN-RETZ	ZD13	4	177
PAIRRON jean marie pierre louis francis joseph	PELLERIN (LE)	ZA34	39	180
PAIRRON pierre marie jean adrien auguste	PELLERIN (LE)	D326	30	150
PEGLIASCO-DELEVILLE gael claude dominique	PELLERIN (LE)	D70	16	163
PERESSE Jean-Pierre Philippe	CHEIX-EN-RETZ	ZD14	5	178
PEREZ valerie francine irene	COUERON	AD8	11	49
	COUERON	AD7	11	50
PERRAUD jeanne marie paule	PELLERIN (LE)	BC4	7	130
PERROCHAUD marie therese constance	ROUANS	ZO121	8	200
PICOT jean etienne louis marie	COUERON	DR119	53	122
	COUERON	A665	5	7
	COUERON	A414	5	8
PLUMAUGAT paul andre marie auguste	COUERON	A623	5	9
	COUERON	A624	5	10
	COUERON	A422	5	11
PLUMAUGAT remy albert marie raymond	COUERON	ZA34	39	88
POUVREAU claude michel denis rene marie	PELLERIN (LE)	BC7	9	128
POUVREAU denis bernard jean marie rene	PELLERIN (LE)	BC7	9	128
POUVREAU michel rene marie jacques	PELLERIN (LE)	BC7	9	128
POUVREAU veronique marie renee jeanne elisabeth	PELLERIN (LE)	BC7	9	128
PRIN alain rene pierre jean	ROUANS	ZN42	3	213
PRIN bernadette brigitte jeanne michelle	ROUANS			
PRIN jean michel pierre gabriel rene marie	ROUANS	ZN42	3	213
PRIN Patricia Marie-Joseph Roberte	COUERON	DR118	52	120
PRIN rene guy jean joseph marie	ROUANS	ZN42	3	213
PRIN veronique jeannine	ROUANS	ZN42	3	213
PROPRIETAIRES DU BND 047 CP0035	COUERON	CP35	31	77
PROPRIETAIRES DU BND 047 CP0037	COUERON	CP37	32	76
PROPRIETAIRES DU BND 120 D0305	PELLERIN (LE)	D305	27	168
RADIGOIS anne	COUERON	CP28	29	79
RADIGOIS annick jeanne anne marie	COUERON	CO38	20	55
RADIGOIS annick jeanne anne marie	COUERON	CO39	20	57
RADIGOIS catherine marguerite therese	COUERON	CO33	18	51
RADIGOIS celine marie marguerite	COUERON	CO33	18	51
RADIGOIS dominique clair jean-yves	COUERON	CO33	18	51
RADIGOIS patrick marie jean clair	COUERON	CO33	18	51
RADIGOIS yannick daniel jean	COUERON	CO132	21	68
REILAND veronique pierrette josiane	PELLERIN (LE)	D76	19	145
RELANDEAU dominique gerard marie	ROUANS	ZO97	7	203
RENAUDINEAU cyrille louis luc francois	PELLERIN (LE)	ZA30	36	185
RENAUDINEAU jean luc louis norbert	PELLERIN (LE)	ZA30	36	185
RIALLAND francoise jeanne paul suzanne	PELLERIN (LE)	D327	31	161
RIO yannick	PELLERIN (LE)	BC12	44	126
RONDEAU pierre	SAINT-ETIENNE-DE-MONTLUC	YH111	17	45
	PELLERIN (LE)	D660	34	142
RONDINEAU albert pierre francois	PELLERIN (LE)	D78	45	143
	PELLERIN (LE)	D632	34	172
	PELLERIN (LE)	D660	34	142
	PELLERIN (LE)	D78	45	143
	PELLERIN (LE)	D321	26	152
	PELLERIN (LE)	D320	26	155
	PELLERIN (LE)	D319	26	156
	PELLERIN (LE)	D333	26	159
	PELLERIN (LE)	D304	26	167
	PELLERIN (LE)	D632	34	172
RONDINEAU paulette simone	PELLERIN (LE)	ZA29	35	187
SALVIA patrick	COUERON	AB3	8	13
SAUVAGET joel germain julien	SAINT-ETIENNE-DE-MONTLUC	YH118	23	38
	COUERON	CO18	17	58
SNCF MOBILITES	SAINT-ETIENNE-DE-MONTLUC	YE111	15	32
SNCF MOBILITES	SAINT-ETIENNE-DE-MONTLUC	YE111	15	32
SORIN roger gilbert marie	PELLERIN (LE)	D327	31	161
SURGET jean paul	PELLERIN (LE)	BC9	11	125
	COUERON	CP81	44	74
	COUERON	ZA121	43	81
	COUERON	ZA111	43	91
	COUERON	ZA127	51	96
	COUERON	DR79	50	101
	COUERON	DR122	50	102
	COUERON	DR114	50	103
SYNDICAT INTERCOM DE CHASSE AU GIBIER D'EAU DE BASSE LOIRE N	COUERON	DR120	54	119
SYNDICAT INTERCOMMUNAL DE CHASSE AU GIBIER D'EAU DE LA BASSE	COUERON	DR125	54	116
	COUERON	DR124	54	121
	COUERON	DR130	56	112
	COUERON	DR128	56	113
	COUERON	DR126	56	115
	COUERON	DR127	56	117
TOUBLANC suzanne marguerite				
TULASNE-MOENECLAIEY alexis francois guy	COUERON	DR85	33	98
TULASNE-MOENECLAIEY christine annick andree	COUERON	DR85	33	98
VAILLANT anne marguerite jeanne elisabeth	SAINT-ETIENNE-DE-MONTLUC	YH117	22	39
VAILLANT jean yves	SAINT-ETIENNE-DE-MONTLUC	YH117	22	39
VAILLANT roger jean donatien	SAINT-ETIENNE-DE-MONTLUC	YH117	22	39
VALLEE paulette alexandrine rose	COUERON	CO7	12	62
	COUERON	CO8	12	65
ZARYTKIEWICZ sebastien bernard baptiste	SAINT-ETIENNE-DE-MONTLUC	YE22	9	27